

Schluchseeer

RUNDSCHAU



53. Jahrgang

Donnerstag, 16. Mai 2024 · Nr. 20

Öffnung des



am 18.05.2024

Infos und Preise im Blättle



NOTRUF - NOTDIENSTE - BERATUNG

NOTRUF

Feuerwehr/DRK Rettungsdienst	112
Polizei Notruf	110
Polizeiposten Lenzkirch	07653/964390
Polizeirevier Titisee-Neustadt	07651/9336-0
Ärztlicher Bereitschaftsdienst	116 117
Krankentransport	19222
Gift-Notruf	0761/19240
Apothekennotruf	0800/0022833
Telefonseelsorge	0800/1110111
Kinder und Jugendhilfe	0800/1110333
Gewalt gegen Frauen	0800/0116016
ED Netze GmbH - Störungsdienst	07623/921818

BEREITSCHAFTSDIENSTE DER ÄRZTE

Ärztlicher Bereitschaftsdienst

Tel.: 116 117

Die Telefonnummer 116117 funktioniert ohne Vorwahl und gilt deutschlandweit. Der Anruf ist für Sie kostenfrei – egal, ob Sie über das Festnetz oder mit dem Mobiltelefon anrufen. Der Patientenservice ist rund um die Uhr erreichbar – 24 Stunden am Tag, 7 Tage die Woche.

Kassenärztliche Notfallambulanz Heliosklinik

Titisee-Neustadt an Wochenenden und Feiertagen:

durchgehend von 10:00 bis 16:00 Uhr

Zahnärztlicher Notfalldienst

Tel.: 0761/120 120 00

Hier erhalten Sie die Information, welche Zahnarztpraxen in Ihrer unmittelbaren Umgebung zum Zeitpunkt Ihres Anrufes Notdienst haben.

Allgemeine Notfallpraxis Waldshut-Tiengen

Klinikum Hochrhein GmbH, Notfallpraxis Waldshut
 Kaiserstr. 93-101, 79761 Waldshut-Tiengen
 Öffnungszeiten: Sa, So und Feiertage 10 - 18 Uhr

APOTHEKEN-NOTDIENST

Donnerstag, 16.05.2024:	Titisee-Apotheke, Tel.: 07651 - 82 02 Jägerstr. 2, 79822 Titisee-Neustadt (Titisee)
Freitag, 17.05.2024:	See-Apotheke, Tel.: 07656 - 5 93 Fischbacher Str. 11, 79859 Schluchsee
Samstag, 18.05.2024:	Schwarzwald-Apotheke, Tel.: 07652 - 9 11 40 Freiburger Str. 4, 79856 Hinterzarten
Sonntag, 19.05.2024:	Schwarzwald-Apotheke, Tel.: 07653 - 96 59 65 Im Angel 1, 79853 Lenzkirch
Montag, 20.05.2024:	Titisee-Apotheke, Tel.: 07651 - 82 02 Jägerstr. 2, 79822 Titisee-Neustadt (Titisee)
Dienstag, 21.05.2024:	Schwarzwald-Apotheke, Tel.: 07703 - 9 11 00 Martinstr. 25, 79848 Bonndorf
Mittwoch, 22.05.2024:	Münster-Apotheke, Tel.: 07651 - 92 26 60 Scheuerlenstr. 20, 79822 Titisee-Neustadt (Neustadt)
Donnerstag, 23.05.2024:	Apotheke Grafenhausen, Tel.: 07748 - 2 94 Rathausplatz 2, 79865 Grafenhausen

Apotheken-Notdienst-Finder: Tel. 017 88822 833,
 Handy ohne Vorwahl 22833 und unter www.aponet.de oder
www.lak-bw.notdienst-portal.de

BERATUNG

Sozialstation Schluchsee Tel.: 07656/515
 Sprechzeiten nach Vereinbarung

DRK Haus-Notruf, Mob. Sozial-Dienst Tel.: 07651/200621
Dorfhelferinnenstation Tel.: 07651/9722338
 Mobil: 0176/17612563, stefanie.diemauro@dorfhelferinnenwerk.de

Lebenshilfe Südschwarzwald e.V. Tel.: 07651/936260

Diakonisches Werk Breisgau-Hochschwarzwald Tel.: 07651/93999
www.onlineberatung-diakonie-baden.de

Pflegestützpunkt Breisgau Hochschwarzwald
 Gebiet: Dreisamtal, Hochschwarzwald
 79822 Titisee Neustadt, Wilhelm-Stahl-Str. 13 (gegenüber der AOK)

Ansprechpartner:

Wendelin Schuler Tel.: 0761/2187-2977 wendelin.schuler@lkbh.de

Christiane Düspohl: Tel. 0761/2187-2978 christiane.duespohl@lkbh.de

pflegestuuetzpunkt@lkbh.de

Homepage: www.lkbh.de/pflegestuuetzpunkt

Sorgentelefon für Erwachsene Tel.: 07762/807421

täglich von 08.30 - 12.00 Uhr & von 16.00 - 23.00 Uhr

Samstag & Sonntag von 08.30 - 12.00 Uhr & 16.00 - 24.00 Uhr

Integrationsfachdienst, Beratungsstelle für schwerbehinderte, psychisch erkrankte und hörbehinderte ArbeitnehmerInnen und deren Arbeitgeber

Tel.: 0711/25 083 2800

Fax: 36894-455

Blinden- und Sehbehindertenverein Südbaden e.V.

Wölflinstr. 13, 79104 Freiburg

Tel.: 0761/36122

info@bsusb.org, www.bsusb.org

Rechtsanwalt Notdienst

Tel.: 0761/72773

jede Nacht von 18.00 – 08.00 Uhr

Samstags, Sonn- und Feiertags 24 h

Fachstelle Sucht bwlV – Beratung, Behandlung, Prävention

Adolf-Kolping-Str. 19, 79822 Titisee-Neustadt

Tel.: 07651/2422

Mittwochs von 09.00 – 16.00 Uhr

Tierschutzverein Hochschwarzwald e.V.

Mobil: 0176/99556125 & 0176/45674676

Festnetz mit AB: 07655/9331389

info@tierschutz-hochschwarzwald.de, www.tierschutz-hochschwarzwald.de

SKM Breisgau-Hochschwarzwald

Patientenverfügung, Vorsorgevollmacht, Rechtliche Betreuung. Der SKM Breisgau-Hochschwarzwald bietet kostenlose Sprechstage zur eigenen Vorsorge und für Angehörige und Ehrenamtliche, die eine Rechtliche Betreuung führen, an. Die Sprechstage finden im Haus des Caritasverbandes, Hauptstr. 1 in Neustadt statt. Eine vorherige Terminvereinbarung unter 0761 34621 oder post@skm-breisgau.de ist erforderlich.

IMPRESSUM

Das Amtsblatt der Gemeinde Schluchsee erscheint wöchentlich donnerstags.

HERAUSGEBER: Gemeindeverwaltung Schluchsee, Fischbacher Straße 7, 79859 Schluchsee

VERANTWORTLICH FÜR DEN AMTLICHEN UND REDAKTIONELLEN TEIL: Bürgermeister Jürgen Kaiser oder die/ der von ihm Beauftragten

VERANTWORTLICH FÜR KIRCHEN- & VEREINSNACHRICHTEN:

Die jeweilige Kirche bzw. der/ die Vorsitzende des jeweiligen Vereins.

FÜR DEN ANZEIGENTEIL & DRUCK:

Primo-Verlag Anton Stähle GmbH & Co. KG, Meßkircher Straße 45, 78333 Stockach, Tel. 07771/ 9317-11, Fax 07771/ 9317-40, E-Mail: anzeigen@primo-stockach.de, www.primo-stockach.de

MÜLLABFUHR/ENTSORGUNG

Abholtermine Müllabfuhr



Gelbe Tonne:

Montag, 27. Mai 2024
Montag, 17. Juni 2024

Biotonne

Dienstag (!), 21. Mai 2024
Montag, 03. Juni 2024

Papiertonne:

Mittwoch, 05. Juni 2024 im Kernort
Donnerstag, 06. Juni 2024 in den Ortsteilen
Mittwoch, 03. Juli 2024 im Kernort
Donnerstag, 04. Juli 2024 in den Ortsteilen

Dresselbach
gehört zu den
Ortsteilen

Restmüll:

Mittwoch, 29. Mai 2024
Mittwoch, 12. Juni 2024



Öffnungszeiten der Grünschnittsammelstelle in Schluchsee

Mittwoch:	17.00 – 19.00 Uhr
Freitag:	17.00 – 19.00 Uhr
Samstag:	11.00 – 12.00 Uhr und 15.00 – 17.00 Uhr



Schrott- und Elektroschrottannahme

Schrott und Elektroschrott können immer mittwochs von 15.30 bis 16.30 Uhr beim Bauhof Schluchsee (Sägackerweg 14) abgegeben werden. Kühlgeräte werden nicht angenommen und müssen im Regionalen Abfallzentrum in Neustadt abgegeben werden.

RAZ Hochschwarzwald (Regionales Abfallzentrum)

Gewerbestraße 16, 79822 Titisee-Neustadt

Öffnungszeiten

Tag	Uhrzeit	Letzter Einlass
Montag	09:00 - 15:00 Uhr	14:45 Uhr
Dienstag	09:00 - 15:00 Uhr	14:45 Uhr
Mittwoch	geschlossen	
Donnerstag	12:00 - 18:00 Uhr	17:45 Uhr
Freitag	12:00 - 18:00 Uhr	17:45 Uhr
Samstag (nur ungerade KW)	09:00 - 13:00 Uhr	12:45 Uhr

MITTEILUNGEN DER GEMEINDEVERWALTUNG

Öffnungszeiten der Gemeindeverwaltung



Montag bis Freitag	08:00 bis 12:00 Uhr
Donnerstag	14.00 bis 18.00 Uhr

Bitte machen Sie weiterhin von Terminvereinbarungen Gebrauch!

Den jeweiligen Ansprechpartner finden Sie unter
<https://www.gemeinde-schluchsee.de/rathaus/verwaltung/ansprechpartner>



gemeinde_schluchsee



Gemeinde Schluchsee



REDAKTIONSSCHLUSS

für das nächste Mitteilungsblatt ist am
Freitag, 17.05.2024, 09.00 Uhr.

Grundschule
Schluchsee



Freiwilliges Soziales Jahr an der Grundschule Schluchsee



Die Grundschule Schluchsee bietet Dir die Möglichkeit, ein Freiwilliges Soziales Jahr (FSJ) zu absolvieren. **Beginn zum 01.09.2024.**

Hast Du Freude daran, mit Kindern zu arbeiten?
Hast Du Zeit, die Du sinnvoll überbrücken möchtest?
Möchtest Du Dich beruflich orientieren?

In einem Freiwilligen Sozialen Jahr (FSJ) hast Du die Möglichkeit, unsere Grundschul Kinder zu fördern und zu unterstützen sowie wertvolle Erfahrungen zu sammeln.

Dein Einsatz erfolgt überwiegend in folgenden Bereichen:

- Früh- und Nachmittagsbetreuung
- Einzelförderung von Grundschulkindern
- Lernbegleitung im Unterricht
- Begleitung von Unterrichtsgängen
- Aufsicht beim Mittagessen

Wir haben Dein Interesse geweckt? Dann freut sich das Team der Grundschule auf Deine Bewerbung. Diese sendest Du – gerne auch per E-Mail – an das: **Bürgermeisteramt Schluchsee, Fischbacher Straße 7, 79859 Schluchsee** oder per E-Mail an: bausch@schluchsee.de

Für Rückfragen stehen Dir Frau Angela Zillessen-Weyand, Rektorin der Grundschule (Tel.: 0 76 56 / 97911-10, per E-Mail: schulleitung@gs-schluchsee.schule.bwl.de) und Frau Christine Bausch vom Personalamt (Tel.: 0 76 56 / 77-24) gerne zur Verfügung.

Informationen zum FSJ erhältst Du außerdem unter:
www.freiwilligendienste-caritas.de

Stadt/Gemeinde

Schluchsee

Landkreis

Landkreis Breisgau-Hochschwarzwald

Geänderte Öffentliche Bekanntmachung der Wahlvorschläge zur Wahl des Gemeinderats und des Ortschaftsrats am 09.06.2024

Zur Wahl des Gemeinderats und des Ortschaftsrats am 09.06.2024 hat der Gemeindevwahlausschuss die nachstehend aufgeführten **Wahlvorschläge zugelassen**.

Bei Wahlvorschlägen von Parteien und Wählervereinigungen, die im Gemeinderat - Ortschaftsrat - bereits vertreten sind, richtet sich die Reihenfolge nach ihren Stimmzahlen bei der letzten regelmäßigen Wahl dieser Organe; bei Stimmgleichheit hat das Los entschieden. Die übrigen Wahlvorschläge folgen in der Reihenfolge ihres Eingangs; bei gleichzeitigem Eingang hat das Los entschieden (§ 18 Abs. 4 KomWO).

Gemeinderatswahl

CDU-Bürgerliste (CDU-Bürgerliste),
Schluchsee-Ort

Bewerber / Bewerberin				
Lfd-Nr.	Familienname, Vornamen, ggf. zusätzliche Angaben	Beruf oder Stand	Geburtsjahr	Wohnort (Hauptwohnung) sowie ggfs. Ortsteil oder sonstige ortsübliche Bezeichnung des Gebietsteils
101	Booz, Udo	Selbständiger Gipser- u. Stuckateurmeister	1965	Schluchsee
102	Feser, Daniel	Selbständiger Versicherungskaufmann	1982	Schluchsee
103	Haasler, René	Kaufmann für Büromanagement	1969	Schluchsee
104	Isele, Rudolf	Selbständiger Einzelhandelskaufmann	1965	Schluchsee
105	Lebtig, Rainer	Bankfachwirt (IHK)	1974	Schluchsee
106	Rumpf, Oliver	Selbständiger Hotelbetriebswirt	1976	Schluchsee

Aha

Bewerber / Bewerberin				
Lfd-Nr.	Familienname, Vornamen, ggf. zusätzliche Angaben	Beruf oder Stand	Geburtsjahr	Wohnort (Hauptwohnung) sowie ggfs. Ortsteil oder sonstige ortsübliche Bezeichnung des Gebietsteils
107	Jordan, Mike	Zimmerermeister	1988	Schluchsee-Aeule

Blasiwald

Bewerber / Bewerberin				
Lfd-Nr.	Familienname, Vornamen, ggf. zusätzliche Angaben	Beruf oder Stand	Geburtsjahr	Wohnort (Hauptwohnung) sowie ggfs. Ortsteil oder sonstige ortsübliche Bezeichnung des Gebietsteils
108	Bieneck, Markus	Unternehmer Finanzdienstleistung	1988	Schluchsee-Blasiwald

Faulenfürst

Bewerber / Bewerberin				
Lfd-Nr.	Familienname, Vornamen, ggf. zusätzliche Angaben	Beruf oder Stand	Geburtsjahr	Wohnort (Hauptwohnung) sowie ggfs. Ortsteil oder sonstige ortsübliche Bezeichnung des Gebietsteils
109	Gampp, Daniel	Maschinenführer	1985	Schluchsee-Faulenfürst

Fischbach

Bewerber / Bewerberin				
Lfd-Nr.	Familienname, Vornamen, ggf. zusätzliche Angaben	Beruf oder Stand	Geburtsjahr	Wohnort (Hauptwohnung) sowie ggfs. Ortsteil oder sonstige ortsübliche Bezeichnung des Gebietsteils
110	Isele, Jörg	Maschinenbau- mechanikermeister	1966	Schluchsee-Fischbach

Schönenbach

Bewerber / Bewerberin				
Lfd-Nr.	Familienname, Vornamen, ggf. zusätzliche Angaben	Beruf oder Stand	Geburtsjahr	Wohnort (Hauptwohnung) sowie ggfs. Ortsteil oder sonstige ortsübliche Bezeichnung des Gebietsteils
111	Fechtig, Florian	Selbständiger Maschinenhändler	1985	Schluchsee-Schönenbach

Sozialdemokratische Partei Deutschlands (SPD)

Schluchsee-Ort

Bewerber / Bewerberin				
Lfd-Nr.	Familienname, Vornamen, ggf. zusätzliche Angaben	Beruf oder Stand	Geburtsjahr	Wohnort (Hauptwohnung) sowie ggfs. Ortsteil oder sonstige ortsübliche Bezeichnung des Gebietsteils
201	Kohls, Sigurd	Rentner	1955	Schluchsee
202	Kern-Schlatter, Marisa	Erziehungswissenschaftlerin	1992	Schluchsee
203	Andrusyk, Mykola	Physiotherapeut	1992	Schluchsee
204	Beck-Ziegelmayer, Verena	Strategieberaterin	1988	Schluchsee
205	Zumkeller, Stefan	Gymnasiallehrer	1961	Schluchsee
206	Frommherz, Uwe	Polizeivollzugsbeamter	1975	Schluchsee

Aha

Bewerber / Bewerberin				
Lfd-Nr.	Familienname, Vornamen, ggf. zusätzliche Angaben	Beruf oder Stand	Geburtsjahr	Wohnort (Hauptwohnung) sowie ggfs. Ortsteil oder sonstige ortsübliche Bezeichnung des Gebietsteils
208	Dörflinger, Franziska	Industriekauffrau	1993	Schluchsee-Aeule

Blasiwald

Bewerber / Bewerberin				
Lfd-Nr.	Familienname, Vornamen, ggf. zusätzliche Angaben	Beruf oder Stand	Geburtsjahr	Wohnort (Hauptwohnung) sowie ggfs. Ortsteil oder sonstige ortsübliche Bezeichnung des Gebietsteils
207	Lang, Carsten	Diplom Ingenieur	1976	Schluchsee-Blasiwald

Schönenbach

Bewerber / Bewerberin				
Lfd-Nr.	Familienname, Vornamen, ggf. zusätzliche Angaben	Beruf oder Stand	Geburtsjahr	Wohnort (Hauptwohnung) sowie ggfs. Ortsteil oder sonstige ortsübliche Bezeichnung des Gebietsteils
209	Vogelbacher, Peter	Gruppenhausbetreiber	1959	Schluchsee-Schönenbach

Freie Wähler Liste Schluchsee (Freie Wähler Liste Schluchsee)

Schluchsee-Ort

Bewerber / Bewerberin				
Lfd-Nr.	Familienname, Vornamen, ggf. zusätzliche Angaben	Beruf oder Stand	Geburtsjahr	Wohnort (Hauptwohnung) sowie ggfs. Ortsteil oder sonstige ortsübliche Bezeichnung des Gebietsteils
301	Stier, Johannes	Schreinermeister	1955	Schluchsee
302	Glunk, Tobias	Selbstständig	1994	Schluchsee
303	Eckert, Ralf	Unternehmer	1971	Schluchsee
304	Schneider, Caroline	Verkäuferin	1998	Schluchsee
305	Modispacher, Erwin	Unternehmer	1959	Schluchsee
306	Klaßen, Gerhard	Pensionär	1957	Schluchsee
307	Rogg, Anna Elisabeth	Rentnerin	1957	Schluchsee

Aha

Bewerber / Bewerberin				
Lfd-Nr.	Familienname, Vornamen, ggf. zusätzliche Angaben	Beruf oder Stand	Geburtsjahr	Wohnort (Hauptwohnung) sowie ggfs. Ortsteil oder sonstige ortsübliche Bezeichnung des Gebietsteils
308	Doerjer-Neuendorff, Christina	Lehrerin	1969	Schluchsee-Aeule

Faulenfürst

Bewerber / Bewerberin				
Lfd-Nr.	Familienname, Vornamen, ggf. zusätzliche Angaben	Beruf oder Stand	Geburtsjahr	Wohnort (Hauptwohnung) sowie ggfs. Ortsteil oder sonstige ortsübliche Bezeichnung des Gebietsteils
309	Aschmoneit, Nicole	Lehrerin	1983	Schluchsee-Faulenfürst

Ortschaftsratswahl der Ortschaft Blasiwald

Bürgerliste Blasiwald

Lfd-Nr.	Familienname, Vornamen, ggf. zusätzliche Angaben	Beruf oder Stand	Geburtsjahr	Wohnort (Hauptwohnung) sowie ggfs. Ortsteil oder sonstige ortsübliche Bezeichnung des Gebietsteils
101	Kaiser, Christoph	Küchenmeister	1962	Schluchsee-Blasiwald
102	Grabner, Markus	Maschinenbaumeister	1973	Schluchsee-Blasiwald
103	Dreher-Isele, Tabea	Gesundheits- u. Kinderpflegerin	1985	Schluchsee-Blasiwald
104	Schacher, Mike	Elektriker	1972	Schluchsee-Blasiwald
105	Winkler, Stefanie	Kulturwirt	1982	Schluchsee-Blasiwald
106	Bauer, Elmar	Elektroinstallateur	1983	Schluchsee-Blasiwald
107	Bienek, Markus	Unternehmer Finanzbranche	1988	Schluchsee-Blasiwald
108	Gumprich, Christian	Gesundheits- u. Krankenpfleger	1981	Schluchsee-Blasiwald
109	Morath, Christian	Hausmeister	1992	Schluchsee-Blasiwald
110	Ott, Christian	Schreinermeister	1966	Schluchsee-Blasiwald
111	Rönz, Daniel	Holzbauingenieur	1985	Schluchsee-Blasiwald

Ortschaftsratswahl der Ortschaft Schönenbach

Bürgerliste Schönenbach

Bewerber / Bewerberin				
Lfd-Nr.	Familienname, Vornamen, ggf. zusätzliche Angaben	Beruf oder Stand	Geburtsjahr	Wohnort (Hauptwohnung) sowie ggfs. Ortsteil oder sonstige ortsübliche Bezeichnung des Gebietsteils
101	Kaltenbach, Holger	Schreiner	1968	Schluchsee-Schönenbach
102	Schuler, Henrik	Marktleiter	1968	Schluchsee-Schönenbach
103	Fechtig, Rainer	Bautechniker	1969	Schluchsee-Schönenbach
104	Boch, Matthias	Bankbetriebswirt	1982	Schluchsee-Schönenbach
105	Becker, Andreas	Hotelier	1971	Schluchsee-Schönenbach
106	Brotz, Daniel	Metallbauschlosser	1985	Schluchsee-Schönenbach
107	Ebner, Tobias	Industriemechaniker	1988	Schluchsee-Schönenbach
108	Fechtig, Florian	Maschinenhändler	1985	Schluchsee-Schönenbach
109	Fechtig, Simon	Industriekaufmann	1988	Schluchsee-Schönenbach
110	Haberstroh, Christine	Bauzeichnerin	1978	Schluchsee-Schönenbach
111	Vogelbacher, Kathrin	Schäferin	1989	Schluchsee-Schönenbach

Ort, Datum

Schluchsee, 13.05.2024

Bürgermeisteramt

Stefan Roth, Vorsitzender Gemeindevwahlausschuss

Stadt/Gemeinde Schluchsee

Landkreis Landkreis Breisgau-Hochschwarzwald

Öffentliche Bekanntmachung über das Recht auf Einsicht in das Wählerverzeichnis für die Wahl zum Europäischen Parlament - Europawahl - und für die Wahl des Gemeinderats, des Ortschaftsrats, des Kreistags sowie über die Erteilung von Wahlscheinen für diese Wahlen am 09.06.2024

Am 09.06.2024 findet in der Bundesrepublik Deutschland die Wahl zum Europäischen Parlament - Europawahl - und gleichzeitig finden in der Schluchsee die Kommunalwahlen - Wahl des Gemeinderats, des Ortschaftsrats, des Kreistags - statt.

1. Die Wählerverzeichnisse für die Europawahl und die Kommunalwahlen - für die Wahlbezirke der Schluchsee werden in der Zeit vom **20.05.2024 bis 24.05.2024** werktags während der allgemeinen Öffnungszeiten Rathaus Schluchsee, Fischbacher Straße 7, 79859 Schluchsee für Wahlberechtigte zur Einsichtnahme bereitgehalten.

Jeder Wahlberechtigte kann die Richtigkeit oder Vollständigkeit der zu seiner Person im Wählerverzeichnis eingetragenen Daten überprüfen. Sofern ein Wahlberechtigter die Richtigkeit oder Vollständigkeit der Daten von anderen im Wählerverzeichnis eingetragenen Personen überprüfen will, hat er Tatsachen glaubhaft zu machen, aus denen sich eine Unrichtigkeit oder Unvollständigkeit des Wählerverzeichnisses ergeben kann. Das Recht auf Überprüfung besteht nicht hinsichtlich der Daten von Wahlberechtigten, für die im Melderegister ein Sperrvermerk gemäß § 51 Absatz 1 des Bundesmeldegesetzes eingetragen ist. Das Wählerverzeichnis wird im automatisierten Verfahren geführt. Die Einsichtnahme ist durch ein Datensichtgerät möglich.

Wählen kann nur, wer in die Wählerverzeichnisse für die Europawahl/Kommunalwahlen eingetragen ist oder einen Wahlschein für diese Wahlen hat.

2. **Für die Kommunalwahlen gilt außerdem**

- 2.1 **Wahl des Gemeinderats**

- 2.1 **Wahl des Ortschaftsrats**

Personen, die ihr Wahlrecht für Gemeindewahlen durch Wegzug oder Verlegung der Hauptwohnung aus der Gemeinde verloren haben und vor Ablauf von drei Jahren seit dieser Veränderung wieder in die Gemeinde zuziehen oder dort ihre Hauptwohnung begründen, werden, wenn sie am Wahltag noch nicht drei Monate wieder in der Gemeinde wohnen oder ihre Hauptwohnung begründet haben, nur auf Antrag in das Wählerverzeichnis eingetragen. Für die Wahl des Ortschaftsrats setzt dies voraus, dass die in Satz 1 genannten Personen am Wahltag in der Ortschaft ihre (Haupt-)Wohnung haben.

- 2.2 **Wahl des Kreistags**

Personen, die ihr Wahlrecht für die **Wahl des Kreistags** -

durch Wegzug oder Verlegung der Hauptwohnung aus dem Landkreis verloren haben und vor Ablauf von drei Jahren seit dieser Veränderung wieder in den Landkreis zuziehen oder dort ihre Hauptwohnung begründen, werden, wenn sie am Wahltag noch nicht drei Monate wieder im Landkreis wohnen oder ihre Hauptwohnung begründet haben, ebenfalls nur **auf Antrag in das Wählerverzeichnis eingetragen**. Ist die Gemeinde, in der ein Antrag auf Eintragung in das Wählerverzeichnis gestellt wird, nicht identisch mit der Gemeinde, von der aus der Wahlberechtigte seinerzeit den Landkreis verlassen hat oder seine Hauptwohnung verlegt hat, dann ist dem Antrag eine Bestätigung über den Zeitpunkt des Wegzugs oder der Verlegung der Hauptwohnung aus dem Landkreis sowie über das Wahlrecht zu diesem Zeitpunkt beizufügen. Die Bestätigung erteilt kostenfrei die Gemeinde, aus der der Wahlberechtigte seinerzeit weggezogen ist oder aus der er seine Hauptwohnung verlegt hat.

- 2.3 Wahlberechtigte, die in keiner Gemeinde in der Bundesrepublik Deutschland eine Wohnung haben, sich aber am Wahltag seit mindestens drei Monaten in der Gemeinde – im Landkreis – gewöhnlich aufhalten, werden auf Antrag in das Wählerverzeichnis eingetragen. Mit dem schriftlichen Antrag hat der Wahlberechtigte ohne Wohnung zu versichern, dass er bei keiner anderen Stelle in das Wählerverzeichnis eingetragen ist oder seine Eintragung beantragt hat oder noch beantragen wird. Außerdem hat er nachzuweisen, dass er bis zum Wahltag seit mindestens drei Monaten seinen gewöhnlichen Aufenthalt in der Gemeinde – im Landkreis – haben wird. Für die Wahl des Ortschaftsrats setzt dies voraus, dass die in Satz 1 genannten Personen am Wahltag in der Ortschaft ihren gewöhnlichen Aufenthalt haben.

- 2.4 Wahlberechtigte Unionsbürger, die nach § 26 Bundesmeldegesetz nicht der Meldepflicht unterliegen und nicht in das Melderegister eingetragen sind, werden ebenfalls nur **auf Antrag in das Wählerverzeichnis eingetragen**. Dem schriftlichen Antrag auf Eintragung in das Wählerverzeichnis hat der Unionsbürger eine Versicherung an Eides statt mit den Erklärungen nach § 3 Absatz 3 und 4 Kommunalwahlordnung anzuschließen.
- 2.5 Alle genannten Anträge auf Eintragung in das Wählerverzeichnis müssen schriftlich gestellt werden und – ggf. samt der genannten Erklärungen und eidesstattlichen Versicherung und Nachweisen – **spätestens bis zum 19.05.2024 (keine Verlängerung möglich) beim Bürgermeisteramt/bei der Gemeindebehörde Schluchsee, Fischbacher Straße 7, 79859 Schluchsee** eingehen.

Vordrucke für diese Anträge und für die erforderlichen Erklärungen hält **das Bürgermeisteramt/die Gemeindebehörde Schluchsee, Fischbacher Straße 7, 79859 Schluchsee** bereit.

Ein Wahlberechtigter mit Behinderungen kann sich bei der Antragstellung der Hilfe einer anderen Person bedienen. Wird dem Antrag entsprochen, erhält der Betroffene eine Wahlbenachrichtigung, sofern er nicht gleichzeitig einen Wahlschein beantragt hat.

3. Wer die Wählerverzeichnisse für unrichtig oder unvollständig hält, kann in der Zeit vom 20.05.2024 bis zum 24.05.2024 (vgl. Nr. 1), spätestens am 24.05.2024 bis 12:00 Uhr, beim Bürgermeisteramt/bei der Gemeindebehörde Schluchsee, Fischbacher Straße 7, 79859 Schluchsee, Bürgerbüro (EG) Einspruch einlegen (bzgl. Europawahl) bzw. einen Antrag auf Berichtigung (bzgl. der Kommunalwahlen) des / der Wählerverzeichnisse(s) stellen.

Der Einspruch/Antrag kann schriftlich oder durch Erklärung zur Niederschrift bei der Gemeindebehörde/beim Bürgermeisteramt eingelegt/gestellt werden.

4. Wahlberechtigte, die in das Wählerverzeichnis eingetragen sind, erhalten bis **spätestens 19.05.2024** eine **Wahlbenachrichtigung**.

Wer keine Wahlbenachrichtigung erhalten hat, aber glaubt, wahlberechtigt zu sein, muss Einspruch gegen das Wählerverzeichnis einlegen bzw. Antrag auf Berichtigung stellen, wenn er nicht Gefahr laufen will, dass er sein Wahlrecht nicht ausüben kann.

Wahlberechtigte, die nur auf Antrag in das Wählerverzeichnis eingetragen werden und die bereits einen Wahlschein und Briefwahlunterlagen beantragt haben, erhalten keine Wahlbenachrichtigung.

Der Wahlberechtigte kann grundsätzlich nur in dem Wahlraum des Wahlbezirks wählen, in dessen Wählerverzeichnis er eingetragen ist. Der Wahlraum ist in der Wahlbenachrichtigung angegeben. Wer in einem anderen Wahlbezirk oder durch Briefwahl wählen möchte, benötigt dazu einen Wahlschein (siehe Nr. 5).

5. Wahlschein

- 5.1 Wer einen **Wahlschein für die Europawahl** hat, kann an der Wahl im Landkreis Breisgau-Hochschwarzwald durch **Stimmabgabe** in einem beliebigen Wahlraum dieses Landkreises oder durch **Briefwahl** teilnehmen.
- 5.2 Wer einen **Wahlschein für die Kommunalwahlen** hat, kann entweder durch **Stimmabgabe** in einem beliebigen **Wahlraum** des im Wahlschein angegebenen Gebiets oder durch **Briefwahl** teilnehmen.

6. Einen Wahlschein erhält auf Antrag

- 6.1 ein in das Wählerverzeichnis **eingetragener** Wahlberechtigter,
- 6.2 ein nicht in das Wählerverzeichnis **eingetragener** Wahlberechtigter,
- 6.2.1 wenn er nachweist, dass er ohne sein Verschulden die nachstehende Antragsfrist auf Aufnahme in das Wählerverzeichnis

für die **Europawahl**

bei Deutschen nach § 17 Absatz 1 Europawahlordnung (EuWO), bei Unionsbürgern nach § 17a Absatz 2 EuWO bis zum 19.05.2024 versäumt hat;

für die **Kommunalwahlen**

bei Wahlberechtigten nach § 3 Absatz 2 und 4 und § 3b Absatz 1 Kommunalwahlordnung (KomWO) (vgl. 2.1, 2.2, 2.3, 2.4) bis zum 19.05.2024 versäumt hat; dies gilt auch, wenn ein Unionsbürger nach-

weist, dass er ohne sein Verschulden versäumt hat, rechtzeitig die zur Feststellung seines Wahlrechts verlangten Nachweise nach § 3 Absatz 3 und 4 KomWO vorzulegen,

6.2.2 wenn er nachweist, dass er ohne sein Verschulden

bei der **Europawahl**

die Einspruchsfrist gegen das Wählerverzeichnis nach § 21 Absatz 1 EuWO bis zum 24.05.2024 versäumt hat,

bei den **Kommunalwahlen**

die Frist für den Antrag auf Berichtigung des Wählerverzeichnisses nach § 6 Absatz 2 des Kommunalwahlgesetzes (KomWG) bis zum 24.05.2024 versäumt hat; dies gilt auch, wenn ein Unionsbürger nachweist, dass er ohne sein Verschulden versäumt hat, rechtzeitig die zur Feststellung seines Wahlrechts verlangten Nachweise nach § 3 Absatz 3 und 4 KomWO vorzulegen.

6.2.3 wenn sein Recht auf Teilnahme an der/n

Europawahl

erst nach Ablauf der Antragsfrist bei Deutschen nach § 17 Absatz 1 EuWO, bei Unionsbürgern nach § 17a Absatz 2 EuWO, oder erst nach Ablauf der Einspruchsfrist nach § 21 Absatz 1 EuWO entstanden ist;

Kommunalwahlen

erst nach Ablauf der Antragsfrist nach § 3 Absatz 2 und 4 und § 3b Absatz 1 KomWO oder der Einsichtsfrist nach § 6 Absatz 2 KomWG entstanden ist.

6.2.4 wenn sein Wahlrecht im Einspruchsverfahren (Europawahl)/Widerspruchsverfahren (Kommunalwahlen) festgestellt worden und die Feststellung erst nach Abschluss des Wählerverzeichnisses zur Kenntnis der Gemeindebehörde bzw. des Bürgermeisteramtes gelangt ist.

zu 6.1 Wahlscheine können von in das Wählerverzeichnis eingetragenen Wahlberechtigten bis zum Freitag, 07.06.2024, 18:00 Uhr, bei der Gemeindebehörde bzw. beim Bürgermeisteramt Schluchsee, Bürgerbüro, Fischbacher Straße 7, 79859 Schluchsee mündlich, schriftlich oder elektronisch beantragt werden.

Im Falle nachweislich plötzlicher Erkrankung, die ein Aufsuchen des Wahlraums nicht oder nur unter nicht zumutbaren Schwierigkeiten möglich macht, kann der Antrag noch bis zum Wahltag, 15:00 Uhr, gestellt werden.

Versichert ein Wahlberechtigter glaubhaft, dass ihm der beantragte Wahlschein nicht zugegangen ist, kann ihm bis zum Tage **vor** der Wahl (08.06.2024), 12:00 Uhr, ein neuer Wahlschein erteilt werden.

zu 6.2 Nicht in das Wählerverzeichnis eingetragene Wahlberechtigte können aus den unter Nr. 6.2.1 - 6.2.4 angegebenen Gründen den Antrag auf Erteilung eines Wahlscheins noch bis zum Wahltag, 15:00 Uhr, stellen.

Wer den Antrag für einen anderen stellt, muss durch Vorlage einer **schriftlichen Vollmacht** nachweisen, dass er dazu berechtigt ist. Ein Wahlberechtigter mit Behinderungen kann sich bei der Antragstellung der Hilfe einer anderen Person bedienen.

7. Ein Wahlberechtigter, der durch Briefwahl wählen will, erhält mit den Briefwahlunterlagen für die **Europawahl einen roten Wahlbriefumschlag**, mit den Briefwahlunterlagen für die **Kommunalwahlen einen gelben Wahlbriefumschlag**.

Die Anschriften, an die die Wahlbriefe zurückzusenden sind, sind auf den Wahlbriefumschlägen angegeben. Ein Merkblatt für die Briefwahl zur Europawahl und die Hinweise für die Briefwahl zu den Kommunalwahlen auf der Rückseite des Wahlscheins enthalten die für den Wähler notwendigen Informationen.

7.1 **Europawahl**

Mit dem Wahlschein erhält der Wahlberechtigte

- einen amtlichen Stimmzettel,
- einen amtlichen weißen Stimmzettelumschlag für die Briefwahl,
- einen amtlichen, mit der Anschrift, an die der Wahlbrief zurückzusenden ist, versehenen **roten Wahlbriefumschlag** und
- ein Merkblatt für die Briefwahl.

7.2 **Kommunalwahlen**

Mit dem Wahlschein erhält der Wahlberechtigte

- die amtlichen Stimmzettel für jede Wahl, zu der er wahlberechtigt ist, ggf. mit zugehörigen Merkblättern,

- die dazugehörigen amtlichen Stimmzettelumschläge für die Briefwahl,
- einen amtlichen, mit der Anschrift, an die der Wahlbrief zurückzusenden ist, versehenen **gelben Wahlbriefumschlag** mit dem Aufdruck "**Wahlbrief für die kommunale Wahl**".

Die Abholung von Wahlschein und Briefwahlunterlagen für einen anderen ist

im Falle der **Europawahl** nur möglich, wenn die Berechtigung zur Empfangnahme der Unterlagen durch Vorlage einer schriftlichen Vollmacht nachgewiesen wird und die bevollmächtigte Person nicht mehr als vier Wahlberechtigte vertritt; dies hat sie der Gemeindebehörde/dem Bürgermeisteramt vor Empfangnahme der Unterlagen schriftlich zu versichern. Auf Verlangen hat sich die bevollmächtigte Person auszuweisen;

im Falle der **Kommunalwahlen** nur zulässig, wenn die Empfangsberechtigung durch Vorlage einer schriftlichen Vollmacht nachgewiesen wird.

Der Wahlberechtigte, der seine Briefwahlunterlagen bei der Gemeindebehörde bzw. beim Bürgermeisteramt selbst in Empfang nimmt, kann an Ort und Stelle die Briefwahl ausüben.

Bei der Briefwahl muss der Wähler die Wahlbriefe mit dem Stimmzettel/den Stimmzetteln und dem/n Wahlschein/en so rechtzeitig an die angegebene Stelle absenden, dass die Wahlbriefe dort spätestens **am Wahltag bis 18:00 Uhr eingeht/en**.

Ein Wahlberechtigter, der des Lesens (bei Kommunalwahlen: oder des Schreibens) unkundig oder wegen einer Behinderung an der Abgabe seiner Stimme gehindert ist, kann sich zur Stimmabgabe der Hilfe einer anderen Person bedienen. Die Hilfsperson muss das 16. Lebensjahr vollendet haben. Die Hilfeleistung ist auf technische Hilfe bei der Kundgabe einer vom Wahlberechtigten selbst getroffenen und geäußerten Wahlentscheidung beschränkt. Unzulässig ist eine Hilfeleistung, die unter missbräuchlicher Einflussnahme erfolgt, die selbstbestimmte Willensbildung oder Entscheidung des Wahlberechtigten ersetzt oder verändert oder wenn ein Interessenkonflikt der Hilfsperson besteht. Die Hilfsperson ist zur Geheimhaltung der Kenntnisse verpflichtet, die sie bei der Hilfeleistung von der Wahl einer anderen Person erlangt hat.

Wähler, die bei der **Europawahl** und bei den **Kommunalwahlen** durch Briefwahl wählen, müssen **zwei Wahlbriefe** absenden (roter Wahlbrief = Europawahl, gelber Wahlbrief = für die kommunale Wahl).

Der **Wahlbrief für die Europawahl wird** innerhalb der Bundesrepublik Deutschland ohne besondere Versendungsform ausschließlich von Deutsche Post AG unentgeltlich befördert.

Der **Wahlbrief für die Kommunalwahlen wird** innerhalb der Bundesrepublik Deutschland ohne besondere Versendungsform ausschließlich von Deutsche Post AG unentgeltlich befördert.

Die **Wahlbriefe** können auch bei der auf dem Wahlbrief angegebenen Stelle abgegeben werden.

Ort, Datum

Schluchsee, 03.05.2024

Gemeindebehörde/Bürgermeisteramt

Jürgen Kaiser, Bürgermeister

Offenlegung der Abschlusspläne 2024 Blasiwald und Schluchsee

Die Gemeinde als Vertreter der Jagdgenossenschaft Blasiwald und Schluchsee hält den vereinbarten Abschlussplan zur Einsichtnahme durch die Jagdgenossen im Rathaus Schluchsee, Zimmer 1 vom 13.05. – 23.05.2024 zu den regulären Öffnungszeiten bereit.

MEDIATHEK



Öffnungszeiten:

Dienstag und Donnerstag **16.00 - 18.00 Uhr**
 Freitag **11.00 - 13.00 Uhr**



„Wenn Du einen Garten und eine Bibliothek hast, wird es dir an nichts fehlen“

Und alle so still: Roman

Ein großer feministischer Gesellschaftsroman über Widerstandsgeist und Solidarität

An einem Sonntag im Juni gerät die Welt aus dem Takt: Frauen liegen auf der Straße. Regios, in stillem Protest. Hier kreuzen sich die Wege von Elin, Nuri und Ruth. Elin, Anfang zwanzig, eine erfolgreiche Influencerin, der etwas zugestoßen ist, von dem sie nicht weiß, ob es Gewalt war. Nuri, neunzehn Jahre, der die Schule abgebrochen hat und versucht, sich als Fahrradkurier, Bettenschubser und Barkeeper über Wasser zu halten. Ruth, Mitte fünfzig, die als Pflegefachkraft im Krankenhaus arbeitet und deren Pflichtgefühl unerschöpflich scheint.

Es ist der Beginn einer Revolte, bei der Frauen nicht mehr das tun, was sie immer getan haben. Plötzlich steht alles infrage, worauf unser System fußt. Ergreifen Elin, Nuri und Ruth die Chance auf Veränderung?

Nebel über Rønne: Ein Bornholm-Krimi (Lennart Ipsen, Band 2)

Dichter Nebel über dem Flughafen von Rønne. Am späten Abend landet eine kleine Privatmaschine, rollt aus und stoppt am Ende der Landebahn. Doch die Türen bleiben verschlossen, niemand reagiert auf die Funksprüche des Towers. Denn – wie die Flughafensicherheit wenig später feststellen muss – alle drei Insassen sind tot, Opfer eines raffinierten Mordanschlags. Lennart Ipsen von der Bornholmer Kriminalpolizei steht zusammen mit seinen beiden Mitarbeiterinnen vor einem absoluten Rätsel: Was verband die drei Reisenden? Was genau hat sich in dem Flugzeug abgespielt? Und wer hat den Frieden auf der beschaulichen dänischen Urlaubsinsel auf so brutale Art und Weise gestört?

Zeitschriften: LandLust/ Donna / Zeit Wissen / Herzstück / GEO / Waldrausch /

BREITBAND



Infobrief Nummer 82 v. 26.04.24

Im Überblick:

- 250 Objekte in Schluchsee Ort, Aha und Aeule schaltbar!**
 Die Arbeiten für aktuell 250 Objekte sind fertig gestellt, so dass diese vom Betreiber über Glasfaser versorgt werden können. Welche das sind, sehen Sie hier: <https://www.gemeinde-schluchsee.de/rathaus/breitband>.
 Es werden sukzessive mehr.
 Alles Weitere lesen Sie bitte unter Punkt 4. und 5.
- Tiefbauarbeiten in Blasiwald, Seeburgg und Schönenbach**
 Entlang der B 500 im Radweg sind noch Restarbeiten zu erledigen. Aktuell ist die Fa. Staller mit 2 Trupps in Seeburgg tätig.

- Die Fa. Dörflinger ist in Blasiwald mit den Tiefbauarbeiten in der Talstraße gestartet und wird in Kürze auch die Leerrohrverlegung entlang der Stauwand vornehmen. Ein viertes Tiefbautrupp arbeitet kommend von Schönenbach in Richtung Kreisstraße seit KW 15 im Bereich des Staatswaldes.
- Einblasarbeiten und Montage des Hausübergabepunktes (APL)**
 Für diese Arbeiten ist die Fa. STW unser Auftragnehmer. Immer, wenn ein Zugang zum Objekt notwendig ist, kontaktiert STW die Hauseigentümer direkt bezüglich einer Terminvereinbarung, vorzugsweise per Email. Emails mit der Absenderendung @stw.co.at sind seriös und sollten bitte zeitnah beantwortet werden, bitte prüfen Sie ebenfalls Ihren Spam Ordner.
 Bitte nehmen Sie auch Telefonanrufe der Fa. STW (+43 664 88897552) entgegen. Monteure, die an Ihrer Haustüre klingeln, sind als solche erkennbar bzw. können sich ausweisen.
- Glasfaser Netzinbetriebnahme in Schluchsee-Ort – Hausverkabelung**
 Die Verlegung des gemeindeeigenen Glasfasernetzes endet mit dem Hausübergabepunkt (APL). Die hausinterne Verkabelung ist Sache des Hauseigentümers.
 Bitte informieren Sie sich über die Hausverkabelung unter <https://stiegeler.com/hilfe-service/hausverkabelung/>, damit Ihr Glasfaseranschluss reibungslos in Betrieb gehen kann oder sprechen Sie mit einem für Glasfaser zertifizierten Elektrobetrieb. In unserer Nähe ist das die Fa. Elektro-Kälte-Technik Rudigier, Schluchsee, die Fa. Rudolf Temesberger, Bonndorf und die Fa. Kaiser, Häusern. Weitere Betriebe sind auch unter o.g. link zu finden.
 Gerne empfehlen wir Ihnen ergänzend folgende Publikation des Gigabueros des Bundes, Sie können sie unter <https://gigabitbuero.de/publikation/so-kommt-die-glasfaser-zu-ihnen-nach-hause/> als pdf downloaden.
- Glasfaser Netzinbetriebnahme in Schluchsee-Ort – Vertrag mit Netzbetreiber**
 Die Fa. Stiegeler ist der über eine EU-Ausschreibung definierte Netzbetreiber für das Glasfasernetz der Gemeinde Schluchsee. Voraussetzung für Sie, das Glasfasernetz nutzen zu können, ist, dass alle physischen Voraussetzungen geschaffen wurden, dass Ihr Anschluss in Betrieb gehen kann. Dieser Status „Anschluss fertig und schaltbar“ wird automatisiert seitens der Gemeinde an die Fa. Stiegeler übermittelt. Welche Anschlüsse „fertig und schaltbar“ sind, ist als pdf Datei auf unserer Homepage unter: <https://www.gemeinde-schluchsee.de/rathaus/breitband> hinterlegt.
 Diese Karte wird sukzessive aktualisiert.

Auf diejenigen Bürger, die bereits einen Vertrag mit der Fa. Stiegeler geschlossen haben, kommt die Fa. Stiegeler automatisch zu. Alle anderen, die zur Fa. Stiegeler wechseln möchten,

- kontaktieren bitte direkt die Fa. Stiegeler über das Kontaktformular auf der Internetseite <https://stiegeler.com/kontakt/> (die früheren Emailadressen info@stiegeler.de oder service@stiegeler.de sind nicht mehr operativ) oder
- Sie rufen unter 07673 88899-24 an.

Welche Tarife für Ihre Adresse verfügbar sind sowie Informationen zum Vertragsabschluss finden Sie unter: <https://stiegeler.com/verfuegbarkeit-pruefen/>.

Alternativ zur direkten Kontaktaufnahme zur Fa. Stiegeler, können Sie auch über einen persönlichen Kontakt Ihren Vertragsabschluss tätigen bei:

- Infopoint Petra Kaiser, Martinstraße 5, 79848 Bonndorf, Telefon 07703/76 07, Email: petra.kaiser@bonndorf.de oder
- Telefon-Shop Rudolf Temesberger, Christian-Dunker-Straße 22, 79848 Bonndorf, Telefon 07703/920070, Email: temesberger@t-online.de

WICHTIG:

Kündigen Sie Ihren Anschluss nicht selbst!

Die Kündigung und Rufnummernmitnahme kann ganz einfach bei Vertragsabschluss durch die Fa. Stiegeler IT veranlasst werden.

Ihr Team Breitband Schluchsee
 Viel Spaß mit dem High Speed Internet!

FREIWILLIGE FEUERWEHR



Mittwoch, 29. Mai 2024
18.00 Uhr Eschbach, FÜBA

Dienstag, 04. Juni 2024
19.00 Uhr Gerätehaus, Übung Waldbrand

AQUA FUN



Öffnung am 18.05.2024

Vorverkauf an der Freibadkasse
17.05.2024 10.00 - 15.00 Uhr
18.05.2024 zu den regulären Öffnungszeiten

Saisonkarten	Personen ab 16 Jahren	70,00 €
	Personen ab 6 bis 15 Jahren	40,00 €
Familienkarten		110,00 €

Familienkarten gelten für Eltern einschl. im Haushalt lebender Kinder bis zum 15 Jahre und der im Haushalt lebenden Kinder von 16 bis 21 Jahre ohne eigenes Einkommen; mindestens ein berechtigtes Kind muss durch die Familienkarte erfasst sein. Alle Personen müssen beim Kauf anwesend sein.

*Saisonkarten sind nicht übertragbar.
Pfand für Saisonkarten: 3,00 €*

Öffnungszeiten

Freibad täglich	9.00 - 19.00 Uhr
bei schlechter Witterung	9.00 - 17.00 Uhr
Kartenverkauf	bis 18.00 Uhr
Rutschzeit	10.00 - 18.00 Uhr

Preisliste Spaß- und Erlebnisbad aqua fun

Mit der Hochschwarzwald-Card freier Eintritt

Einzelkarten

Personen ab 16 Jahre	6,00 €
Personen ab 6 bis 15 Jahre	4,00 €
Kinder bis 5 Jahre	freier Eintritt
Schüler, Studenten, FSJ, und Schwerbehinderte	4,00 €
<i>Vorlage des Ausweises</i>	
Familien Sorgeberechtigte mit allen Kindern bis 17 Jahre	15,00 €

mit Gästekarte

Ermäßigung der Preise um 1,00 €

Feierabendtarif ab 17.00 Uhr

Personen ab 16 Jahre	3,00 €
Personen von 6 bis 15 Jahre	2,00 €

Eine Einzelkarte gilt nur zum einmaligen Betreten des Bades.

Schulklassen und Gruppen

ab 20 Personen bis 15 Jahre, Preis pro Person, 2,00 €
nur unter Aufsicht des Lehrers mit DLRG-Rettungsschein

10er-Karten

Personen ab 16 Jahre	48,00 €
Personen ab 6 bis 15 Jahre	32,00 €

Zehnerkarten sind übertragbar

Saisonkarten

Personen ab 16 Jahren	80,00 €
Personen ab 6 bis 15 Jahre	45,00 €

Familienkarten

130,00 €

Familienkarten gelten für Eltern einschl. im Haushalt lebender Kinder bis zum 15 Jahre und der im Haushalt lebenden Kinder von 16 bis 21 Jahre ohne eigenes Einkommen; mindestens ein berechtigtes Kind muss durch die Familienkarte erfasst sein. Alle Personen müssen beim Kauf anwesend sein.

Saisonkarten sind nicht übertragbar.

Pfand für Saisonkarten: 3,00 €

SCHULE

GRUNDSCHULE SCHLUCHSEE





Kaffee und Kuchenverkauf
gerne auch zum Mitnehmen

direkt neben dem
Spielplatz

Aladdin Flohmarkt

auf dem Schulhof der Grundschule Schluchsee

09. Juni 2024
11:00 Uhr – 14:00 Uhr

Kommt vorbei zu unserem Flohmarkt von Kindern für Kinder auf Decken jeglicher Art.
Verkauft werden Spielsachen, Bekleidung, Freizeitartikel u.v.m.

Anmelden könnt Ihr Euch gerne unter:
ElternbeiratGSSchluchsee@web.de
Deckengebühr: 5,00 €

Erlös von Deckengebühr und Kuchenverkauf zugunsten der Grundschule Schluchsee.



ORTSVERWALTUNG SCHÖNENBACH



Öffnungszeiten Hallenbad und Sauna:

Sonntag und Montag	geschlossen
Dienstag bis Freitag	18.00 bis 21.00 Uhr
Samstag	15.00 bis 18.00 Uhr

Außerhalb der Öffnungszeiten werden zusätzlich Kinder-Schwimmkurse und Aquafit-Gymnastik angeboten.

Weitere Infos unter <http://www.gemeinde-schluchsee.de/Freizeit/Hallenbad-Schoenenbach>
Telefon: 07747/511

Das Telefon ist nur während der Öffnungszeiten besetzt!

KIRCHLICHE MITTEILUNGEN

KATH. SEELSORGEEINHEIT ÖSTLICHER HOCHSCHWARZWALD



Kirchplatz 6, 79859 Schluchsee Tel.: 07656/240
E-Mail: schluchsee@kath-hochschwarzwald.de

Öffnungszeiten:
mittwochs und freitags von 9.00-11.00 Uhr

Weitere Informationen: www.kath-hochschwarzwald.de

Donnerstag, 16.05.2024

18:00 Uhr Faulenfürst, Heilige Messe (O)

Samstag, 18.05.2024

18:00 Uhr Heilige Messe (S)

Sonntag, 19.05.2024 - Pfingsten

17:30 Uhr Rosenkranz

Montag, 20.05.2024 - Pfingstmontag

10:30 Uhr Blasiwald, Heilige Messe (O)

Mittwoch, 22.05.2024

17:30 Uhr Ökumenisches Friedensgebet

18:00 Uhr Heilige Messe (S)

Donnerstag, 23.05.2024

18:00 Uhr Fischbach, Heilige Messe (O)

Kontaktdienstgruppe Schluchsee

Zur Vorbereitung des Blumentepichs für Fronleichnam trifft sich die Kontaktdienstgruppe beim Pfarrzentrum am:

Dienstag, 28. Mai um 14.00 Uhr zum Blumen suchen

Benötigt werden die Farben

weiß: Margeriten oder weißer Flieder

rot: Klee, Pfingstrosen, Sauerampfer

gelb: Ginster o.ä.

grün: Tannenschöföle

lila: Lupinen

Die Blumen sollen bitte mit Stiel gepflückt werden!

Bei Fragen rufen Sie bitte Irma Killig, Tel. 882 an.

Mittwoch, 29. Mai um 14.00 Uhr zum Legen des

Blumentepichs im Pfarrsaal.

Donnerstag, 30. Mai um 5.30 Uhr Transport nach

Lenzkirch und Fertigstellung.

Über Helfer freuen wir uns!

ab sofort besteht wieder die Möglichkeit sich über den Sommer über am „**BÄNKLE**“ - **zemme kumme** vor der kath. Kirche St. Nikolaus Schluchsee zu einem kleinen Schwätzle oder einem kleinen Spaziergang zu treffen **mittwochs und freitags um 14:30 Uhr**

Kontaktdienstgruppe Schluchsee

FORUM „ÄLTER WERDEN“ SCHLUCHSEE

Forum „älter werden“ Schluchsee (ehemals Altenwerk)

Am **16.05.24** treffen wir uns um **14:00** Uhr im Pfarrsaal Schluchsee zu unserem „Tanznachmittag“. Beine lockern, Kopf aus und Musik an. Frei nach dem Motto, wir tanzen, wie es uns gefällt....Jede Musikrichtung und jeder Tanzstil ist willkommen. Wer möchte, kann gerne auch eine eigene CD mit Tanzmusik mitbringen. Über eine erneute rege Teilnahme (auch von Männer) würden wir uns freuen.

Ihr/Euer Tanzteeteam gez. Sonja Schulta



Der erste Tanzteetreff Foto: Sonja Schulta

EVANGELISCHE KIRCHENGEMEINDE LENZKIRCH-SCHLUCHSEE



Öffnungszeiten des Pfarrbüros:

Dienstag: 14.00 – 16.30 Uhr

Donnerstag: 08.00 – 12.00 Uhr

Telefon 07653-1660

Homepage: www.ev-kirche-lenzkirch.de

Mail: lenzkirch-schluchsee@kbz.ekiba.de

„Es soll nicht durch Heer und Kraft, sondern durch meinen Geist geschehen, spricht der Herr Zebaoth.“

Sacharja 4,6b

Die nächsten Gottesdienste in Lenzkirch

19.5. Pfingstsonntag um 10.30 Uhr mit Abendmahl,

26.5. 10.30 Uhr

9.6. 10.30 Uhr

Die nächsten Gottesdienste in Schluchsee

20. 5. Pfingstmontag, um 10.30 Uhr mit Abendmahl,

2.6. um 10.30 Uhr

16.6. 10.30 Uhr Segnungs- und Salbungsgottesdienst

Pfingstsonntag

Dieser Gottesdienst wird festlich mitgestaltet vom Posaunenchor Neckarelz-Diedesheim!

ADVENTGEMEINDE TITISEE-NEUSTADT

Bahnhofstr. 12
79822 Titisee-Neustadt
<https://adventgemeinde-titisee-neustadt.de/>

Samstag 9.30 Uhr: Bibelstudium:

In diesem Quartal Thema: Vom Schatten zum Licht: Ein Licht leuchtet in der Dunkelheit.

Weitere Infos: Gemeinde Neustadt ; HOPE TV; Die Bibel das Leben; Bibelgespräch Seminar Bogenhofen über Youtube.

10.30Uhr Gottesdienst, Predigt

Christlicher Glaube heute

Gesprächsabende über kleine und große Themen des christlichen Glaubens und über Fragen die jeder mitbringen kann.

Jeden Mittwoch 20.00 Uhr Hauskreis in Löffingen, Info 07654/8151

FREIE EVANGELISCHE GEMEINDE TITISEE-NEUSTADT

Im Bildstöckle 8, 79822 Titisee-Neustadt
Pastor: Matthias Dobutowitsch, Tel. 07651 2753
fegtn@gmx.de • www.feg-tn.de

Herzliche Einladung zu unseren Gottesdiensten, jeden Sonntag um 10.30 Uhr, auch schon gerne ab 10 Uhr zu Getränken an der Bar und Gemeinschaft.

Aktuelle Infos und weitere Angebote für die ganze Familie finden Sie auf unserer Homepage.

Gerne können Sie Anliegen an unser Gebetsteam weiterleiten.
gebetsteam@feg-tn.de
Ihre FeG Titisee-Neustadt

CHRISTUSGEMEINDE HOCHSCHWARZWALD



Gutachstrasse 46, 79822 Neustadt
www.christusgemeinde-hochschwarzwald.de
phone: 07654/8081759

**Wir laden Sie herzlich ein zu unseren Gottesdiensten.
Sie finden an folgenden Terminen statt:**

Sonntag 19.5. Gottesdienst um 10.15 Uhr
Samstag 25.5. Heilungs- und Segnungsabend um 18.00 Uhr
Sonntag 2.6. Gottesdienst um 10.15 Uhr
Sonntag 9.6. Gottesdienst um 10.15 Uhr
Sonntag 16.6. Gottesdienst um 10.15 Uhr
Sonntag 23.6. Gottesdienst um 10.15 Uhr
Samstag 29.6. Heilungs- und Segnungsabend um 18.00 Uhr

Wir freuen uns auf Sie
Pastor Markus Jerominski

VEREINSMITTEILUNGEN

MUSIKVEREIN TRACHTENKAPELLE SCHLUCHSEE



Proben im Mai – Achtung Änderung:

Freitag, 17.05.24
Montag, 27.05.24

Proben im Juni:

03.06.; 10.06.; 17.06.; 24.06.

Rückblick:

Am Vatertag spielten wir in Weizen, anlässlich des 100jährigen Jubiläums des Sportvereins, zum Frühschoppenkonzert auf. Bei guter Stimmung im Festzelt verbrachten wir schöne gemeinsame Stunden.



Unser nächster Termin:

30.05.24 Fronleichnam:

Konzert „Leinen los“ auf der MS Schluchsee / 10:30 Uhr

Wie jedes Jahr spielen wir auf der MS Schluchsee und fahren mit dem Schiff über den Schluchsee. Kommen Sie mit uns und genießen Sie unser Konzert auf „hoher See“, wenn es dann heißt: „Leinen los“.



Für den Musikverein Schluchsee
Marianne Kohls

SPORTVEREIN SCHLUCHSEE



Generalversammlung am Samstag, 15.06.2024 um 19:30 Uhr auf dem Sportplatz in Schluchsee.

Tagesordnung

1. Begrüßung durch den 1. Vorsitzenden
2. Totenehrung
3. Berichte des Schriftführers, des Jugendleiters und der Mannschaftsbetreuer
4. Kassenbericht und Kassenprüfungsbericht
5. Geschäftsbericht des 1. Vorsitzenden
6. Antrag auf Erhöhung des Mitgliedsbeitrages Jugend, Aktive und Familien.
7. Entlastung des Gesamtvorstandes und der Kasse
8. Neuwahl der Gesamtvorstandschafft
9. Wünsche und Aussprache

Hiermit laden wir alle Mitglieder, Freunde und Gönner, sowie die Spielerinnen und Spieler zur Generalversammlung herzlich ein. Gez. Die Vorstandschaft

Save the Date Sportwerbewochenende Sportverein Schluchsee

**SV
SCHLUCHSEE
1922**

SAVE THE DATE

Sportwerbewochenende 2024

Freitag 28.06.2024

Ortsteile-Meisterschaften 17:00 Uhr
mit Festzelt und Barbetrieb

Samstag 29.06.2024

Jugendturnier 10:00 Uhr

Traditionelles Grümpelturnier 13:00 Uhr
mit Festzelt und Barbetrieb

EM Achtelfinale Übertragung

Wo: Kurt-Hetzel-Waldstadion Schluchsee

Jugendturnier in Schluchsee

G-Jugend und F-Jugend des SV Schluchsee (Jahrgänge 2017 & 2018 sowie 2015 & 2016) beim Turnier am 5. Mai in Schluchsee. Viele Tore, viel Spaß und viele Freunde. Ein gelungener Tag für die kleinsten Kicker im Verein.



Ergebnisse vom 22. Spieltag:

SV Gündelwangen I - SG Schluchsee-Feldberg I 1:2 (0:1)

Torschützen: Marco Behringer, Nico Wissner

SG Gündelwangen-Dillendorf II - SG Schluchsee-Feldberg II 1:3 (1:1)

Torschützen: Bernd Strittmatter, Patrick Zimmermann, 1x Eigentor

Nachholspiel:

SG Schluchsee-Feldberg I - VfB Mettenberg I 5:1 (3:0)

Torschützen: Paul Kottwitz, Marco Behringer, Marco Kaiser, Sven Sigwart, 1x Eigentor

Ergebnis vom 23. Spieltag

SG Schluchsee-Feldberg I - SV Geisingen II 5:0 (2:0)

Torschützen: 2x Paul Kottwitz, Nico Wissner, Marco Kaiser, 1x Eigentor

Vorschau:

Nachholpieltag:

Freitag, 17.05.2024 um 19.30 Uhr in Schluchsee

SG Schluchsee-Feldberg I - FC Gutmadingen II

24. Spieltag:

Sonntag, 26.05.2024 in Friedenweiler

2. Mannschaft:

13.00 Uhr SG Friedenweiler-Rötenbach II -

SG Schluchsee-Feldberg II

1. Mannschaft:

15.15 Uhr SG Friedenweiler-Rötenbach I -

SG Schluchsee-Feldberg I

SKICLUB SCHLUCHSEE E.V.



Der Skiclub Schluchsee veranstaltet einen Kurs für Bewegungslehre **Liebscher & Bracht Spezial - Für Kopf, Nacken, Hals u. Schultern** Die im Kurs gezeigten Übungen helfen bei:

- Spannungskopfschmerzen, steifem Nacken, Kopfdreh- und Beugeschmerzen

- Schulterschmerzen wegen Impingement-Syndrom, Arthrose, Kalkschulter
- Schmerzen in den Armen, Ellenbogen und Händen
- Schmerzen im oberen Brustbereich

Euer zertifizierter Liebscher & Bracht Bewegungslehrer ist Axel Kandler.

Der Kurs (4 Abende) findet in der Schluchseehalle im Gymnastikraum immer dienstags von 20:15 bis 21:15 Uhr statt.

Start ist am Dienstag, 04.06.2024 und Ende am 25.06.2024. Die Kursgebühr beträgt 40.- €.

Bitte eine Sport- oder Yogamatte mitbringen und lockere Kleidung. Auskunft und Anmeldung bei Axel Kandler: Tel. 07748 8309864 oder 0173 8322731 oder E-Mail a.kandler@gmx.de

Karl-Heinz Meißner
1. Vorsitzender

TTC SCHLUCHSEE E.V.



Interne Vereinsmeisterschaften

Die Vereinsmeisterschaften des TTC Schluchsee finden statt am **Samstag, den 25.05.2024 - Beginn ist um 14:00 Uhr** (Hallenöffnung ist um 13:00 Uhr)

Startgebühr: EUR 2,50

Teilnahmeberechtigt sind alle Mitglieder des TTC Schluchsee e.V. (und Welche, die es werden möchten)

Anmeldeschluss: 19.05.2024

Es wird in Gruppen (Aktive / Hobby) Jeder gegen Jeden gespielt.

Für das leibliche Wohl ist gesorgt.

Gäste-Tischtennis und Vereinstraining

Jeden Dienstag von 19:30 bis 21:30 Uhr

Hast Du auch Lust, diesen tollen Sport und nette Leute kennen zu lernen? Oder machst Du gerade Urlaub in Schluchsee? Dann komm einfach zu unseren Trainingszeiten in die Schluchseehalle. Es ist egal, ob Du Anfänger oder Köhner bist - Jeder ist willkommen, bei uns macht Tischtennis Spaß.

weitere Infos (auch zu unserem Verein) auf unserer Homepage unter: www.ttcsluchsee.de

FREUNDESKREIS SEVRIER-SCHLUCHSEE



Boule-Treff

wir wollen am Freitag, den 17.05.2024 wieder Boule spielen. Dazu treffen wir uns um 18:00 Uhr am Boule-Platz im Park im Wiesengrund.

Wer Lust auf Boule und die Deutsch-Französische Freundschaft hat, ist herzlich zum Mitspielen eingeladen!

Wir Bohlen natürlich nur bei guter Witterung.

SKICLUB BLASIWALD



Staumauerfest

Bei guter Witterung findet am **Pfingstsonntag, den 19. Mai 2024** wieder unser traditionelles Staumauerfest auf dem Festplatz hinter der Staumauer statt.

Beginn ist ab 11.00 Uhr mit einem Konzert der **Trachtenkapelle Blasiwald**, ab 14.30 Uhr unterhalten Sie die „**Fidelen Breisgauer**“.

Kuchenspenden nehmen wir dankbar entgegen.

Patrick Schwarz, 1. Vorsitzender

SKICLUB FISCHBACH E.V. 1949

Neue Pilates Kurse

Ab dem **17. Mai 2024** starten wieder neue Pilates Kurse mit Elke!
 Ein Kurs besteht aus 10 Einheiten, immer freitags für je eine Stunde im Gymnastikraum der Schluchseehalle.

Anfängerkurs: 18:15 Uhr

Aufbaukurs: 19:30 Uhr

Die Kursgebühren liegen bei 50 €, Ski-Club Mitglieder bezahlen 35 €.

Anmeldungen bei Elke Geng unter 07656 988510 oder elkegeng42@gmail.com

**FÖRDERVEREIN HALLENBAD
 SCHÖNENBACH E.V.**

Wir bieten folgende Veranstaltungen an:

Fit durch Wassergymnastik im Hallenbad Schönenbach
 Wasser ist das ideale Element für gelenkschonende Gymnastik und effizientes Bewegungstraining

2 Kurse dienstags ab 4. Juni 2024 um 18:30 und um 19:45 Uhr

2 Kurse mittwochs ab 5. Juni 2024 um 15:45 und um 17:00 Uhr

Ein Kurs umfasst jeweils 5 Einheiten à 45 Minuten. Die Kosten betragen 40,- Euro, einschließlich Eintritt

Kursleiterin: Nicole Böcker

Anmeldung und weitere Informationen bei Claudia Stoll
 0173 807 173 8 oder 07748-929 7169

SKICLUB SCHÖNENBACH-STAUFEN E.V.
Generalversammlung

Hiermit möchten wir alle Mitglieder und Freunde des Ski-Clubs Schönenbach / Staufen e.V. sowie die Vertreter der örtlichen Vereine zu unserer **Generalversammlung am Freitag, den 17. Mai 2024 um 20 Uhr** im Gemeindesaal in Schönenbach recht herzlich eingeladen.

Tagesordnung:

1. **Begrüßung**
2. **Totenehrung**
3. **Berichte vom Orga - und Sportbetrieb**
4. **Bericht des Kassierers**
5. **Bericht der Kassenprüfer und Entlastung**
6. **Entlastung der Vorstandschaft**
7. **Teilneuwahlen**
8. **Ehrungen**
9. **Wünsche und Anträge**

Die Vorstandschaft

Gez. Michaela Fechtig/Orga

TOURIST-INFORMATION

Unsere Öffnungszeiten:

Montag: 9-17 Uhr

Dienstag: 9-12 Uhr

Mittwoch - Freitag: 9-17 Uhr

Samstag, Sonntag und Feiertage: 9-12 Uhr

E-Mail: schluchsee@hochschwarzwald.de
Tel.: 07652/1206 8500

VERANSTALTUNGEN
Veranstaltung Information

An alle Spürnasen und alle, die es werden wollen, Samstag, 18.05.2024, 15 - 17 Uhr	Der zertifizierte Waldpädagoge Florian Riegger nimmt Sie mit auf einen kleinen Rundgang durch den Wald. Dort werden Sie nach Spuren im Wald suchen, viel über die Tiere im Schwarzwald erfahren und so mancher Geschichte aus dem Walddauschen.
Staumauerfest des Ski-Club Blasiwald, Sonntag, 19.05.2024, 11 - 20 Uhr	Anmeldung online, in allen Tourist-Informationen im Hochschwarzwald oder unter Tel.: +49 (0)7652-1206 30 bis 48 Stunden vor der Veranstaltung möglich.
Kleine Waldolympiade, Montag, 20.05.2024, 15 - 17 Uhr	Am Pfingstsonntag veranstaltet der Ski-Club Blasiwald das Staumauerfest auf dem Festplatz bei der Staumauer. Gemütlich soll's zugehen, für gute Unterhaltung und das leibliche Wohl ist gesorgt.
Rotwildpirsch, Dienstag, 21.05.2024, 19 - 22:30 Uhr	Kommen Sie mit raus in den Wald und erleben Sie ein kleines Waldabenteuer. Gemeinsam werden neue sportliche Herausforderungen entwickelt und die Eltern herausgefordert, diese zu meistern.
Wir suchen einen Schatz oder bemalten Stofftaschen, Donnerstag, 23.05.2024, 10 - 12 Uhr	Anmeldung online bis 48 Stunden vor der Veranstaltung möglich.
Wo kommt denn da der Strom raus?, Donnerstag, 23.05.2024, 10 - 12:30 Uhr	Pirschen Sie gemeinsam mit einem Förster zu einer Beobachtungsstelle für Rotwild. Auf festes Schuhwerk, wetterfeste, warme, dunkle und geräuscharme Kleidung ist zu achten. Fernglas und Taschenlampe sind empfehlenswert.
Anmeldung erforderlich bis 12 Uhr am Vortag in allen Tourist-Informationen im Hochschwarzwald oder unter +49 (0)7652 1206-30.	Auf den Spuren der Piraten geht es darum Rätsel zu lösen und den Schatz am Schluchsee zu finden. Je nach Witterung werden Stofftaschen bemalt.
Anmeldung erforderlich bis 16 Uhr am Vortag in allen Tourist-Informationen im Hochschwarzwald oder unter +49 (0)7652 1206-30.	Wanderung zur Staumauer Schluchsee und dem Einlaufwerk. Du erfährst wie der Strom vom ehemaligen Gletschensee erzeugt wird.
Anmeldung erforderlich bis 16 Uhr am Vortag in allen Tourist-Informationen im Hochschwarzwald oder unter +49 (0)7652 1206-30.	Anmeldung erforderlich bis 16 Uhr am Vortag in allen Tourist-Informationen im Hochschwarzwald oder unter +49 (0)7652 1206-30.

Weitere Informationen sowie Veranstaltungen in der Region unter hochschwarzwald.de/veranstaltungen.



AUS DER NACHBARSCHAFT

Bei der Gemeinde Lenzkirch ist zum nächst möglichen Termin die Stelle eines

Sachbearbeiters im Bauamt (m/w/d)

in Vollzeit neu zu besetzen.
Stellenbeschreibung unter: www.lenzkirch.de
weitere Infos unter Tel. 07653 684-33.



- 14:00 Uhr Schönenbach am Dorfbrunnen
- 15:00 Uhr: Blasiwald Spielplatz Eisenbreche
- 16:00 Uhr: Faulenfürst Haus des Gastes
- 17:00 Uhr: Fischbach Haus des Gastes
- 18:00 Uhr: Aha/Äule Spielplatz

Für Freitag den 31. Mai 2024 laden wir zu einem Spaziergang durch Schluchsee mit musikalischer Begleitung ein. Um 18:00 Uhr starten wir am Kirchplatz zu einem gemütlichen und informativen Abendspaziergang.

In den Austausch gehen wir mit Euch am Samstag den 1. Juni 2024.

- 11:00 - 13:00 Uhr: Isele Markt
- 13:30 - 15:30 Uhr: Schmidts Markt

Mehr Informationen zur SPD-Liste findet Ihr auf Instagram unter [spd_liste_schluchsee/](https://www.instagram.com/spd_liste_schluchsee/) oder auf unserer Homepage www.spdliste-schluchsee.de

Wir freuen uns auf Euch.

Gemeinde Feldberg

Das Höchste im Schwarzwald
Bei der Gemeinde Feldberg sind zum nächstmöglichen Zeitpunkt folgende Stellen zu besetzen:

Sachbearbeiterin (w/m/d)

für das Finanz- und Rechnungswesen in Vollzeit 100% und unbefristet

Pädagogische Integrationskraft (w/m/d)

für die Begleitung eines Dreijährigen in unserer Kinderinsel in Teilzeit ca 8 Stunden / Woche

Werden Sie Teil des engagierten Teams der Gemeinde Feldberg.
Wir freuen uns auf Ihre Bewerbung!

Die vollständigen Stellenausschreibungen finden Sie unter:
<https://feldberg.org> à Aktuelles à Karriere



www.fjf.schule



Bundesfreiwilligendienst

Wir suchen einen Pädagogischen Assistenten oder eine Assistentin ab dem 01.09.2024

Du hast dich für einen Bundesfreiwilligendienst entschieden und suchst noch eine interessante Stelle?

- Du:
- magst Kinder und möchtest gerne mit ihnen zusammenarbeiten?
 - möchtest deine pädagogische Begabung einbringen?
 - unterstützt Lehrer im Unterricht, bei Ausflügen und Exkursionen
 - übernimmst Betreuung beim Mittagessen und Angebote in den Pausen?
 - hast Freude an Sport und / oder Musik?
 - bist älter als 17 Jahre

Dann bewirb dich bei uns!

Wir, die Franz-Josef-Faller-Schule, sind eine private Gemeinschaftsschule für den Hochschwarzwald in Lenzkirch.

- Wir bieten Dir:
- eine volle Stelle mit Bezahlung nach den BFD-Richtlinien
 - Anerkennung als Vorpraktikum
 - Ausweis für Vergünstigungen im öffentlichen Bereich (Eintritte, ÖPNV)
 - Urlaub und Bildungstage in den Schulferien
 - einen interessanten Arbeitsplatz mit einem tollen Team!

Wir freuen uns auf eine aussagekräftige Bewerbung von dir!

Franz-Josef-Faller-Schule e.V.

Schulstr. 12, 79853 Lenzkirch

Telefon 07653/8593649 - michaela.keller@fjf-schule.de

Internationaler Museumstag am Sonntag, 19. Mai 2024 im Schwarzwälder Skimuseum Hinterzarten

Der Internationale Museumstag ist ein seit 1978 jährlich stattfindendes Ereignis, bei dem an einem Sonntag im Mai auf die Vielfalt und Bedeutung der Museen aufmerksam gemacht wird. In Deutschland steht der Tag unter der Schirmherrschaft des amtierenden Bundespräsidenten.

Kurzführungen und freier Eintritt!

Zu jeder vollen Stunde von 11 bis 16 Uhr werden Kurzführungen angeboten. Je nach Wunsch und Interesse können ein oder mehrere Themen ausgesucht werden:

- Anfänge des Skilaufs im Schwarzwald
- Herstellung von Ski / erster Skilift
- Schwarzwälder Wintermaler und Filmemacher
- Erfolge von Christel Cranz
- aktive und erfolgreiche Wintersportler aus dem Schwarzwald
- Lebensgeschichte von Georg Thoma

Auch die Ausstellung von Monika Luckas-Ketterer ist an diesem Tag zu sehen.

FRANZ-JOSEF-FALLER-SCHULE



Gemeinsam mehr erreichen - Die SPD-Liste möchte sich den Bürgern aus Schluchsee im Vorfeld der Kommunalwahl vorstellen.

Gerne kommen wir dazu am 26. Mai 2024 zu Euch in die Ortsteile.

Von der Schule an die Uni: Alles zu Orientierung und Bewerbung

Wohin soll's gehen? Und was muss ich dafür wissen? Für alle Schüler*innen und Studieninteressierte, die im Herbst ein Studium beginnen wollen. Und für Eltern, die ihre erwachsenen Kinder dabei unterstützen möchten. Die Zentrale Studienberatung der Universität Freiburg gibt hilfreiche Informationen und Tipps, um sich zu orientieren, die Entscheidung für das passende Fach zu treffen und sich erfolgreich zu bewerben.

Daten: 4. und 6. Juni 2024

Uhrzeit: 18:00-19:00

Ort: Universität Freiburg, Kollegiengebäude I, Hörsaal 1010, kostenlos, ohne Anmeldung

Deutsche Rentenversicherung Baden-Württemberg informiert

Kindererziehungszeiten können auch für Väter gelten Die Deutsche Rentenversicherung Baden-Württemberg gibt Tipps

Die Erziehung eines Kindes wird bei der Rentenberechnung entweder bei der Mutter oder beim Vater berücksichtigt. Anlässlich des Vatertages am 9. Mai zeigt die Deutsche Rentenversicherung Baden-Württemberg (DRV BW) auf, wann Väter Kindererziehungszeiten bei der gesetzlichen Rentenversicherung erhalten können.

Wann bekommen Väter Kindererziehungszeiten gutgeschrieben?

Falls überwiegend der Vater die Erziehung des Kindes übernimmt, ist die Anerkennung der Zeiten für ihn – auch rückwirkend – problemlos möglich. Anders sieht es aus, wenn er nicht überwiegend erzieht, weil beispielsweise beide Elternteile im gleichen Maße berufstätig sind. In diesen Fällen kann der Vater die Kindererziehungszeit nur erhalten, wenn beide Eltern dieses schriftlich gegenüber dem Rentenversicherungsträger erklären. Die Erklärung kann immer nur für die Zukunft, maximal für zwei Monate rückwirkend, abgegeben werden. Wird keine Erklärung abgegeben, erhält grundsätzlich die Mutter die Kindererziehungszeit.

Was sind Kindererziehungszeiten?

Um für die Erziehenden möglicherweise hieraus resultierende Nachteile für die spätere Rente auszugleichen, werden Kindererziehungszeiten in der gesetzlichen Rentenversicherung als Pflichtbeitragszeiten gutgeschrieben: Für Geburten vor 1992 bis zu 30 Monate, für Geburten ab 1992 bis zu 36 Monate. Die Erziehung eines Kindes erhöht die Rente aktuell damit ungefähr um 110 Euro pro Monat.

Weitere Fragen? An wen kann ich mich wenden?

Ihre Fragen beantworten wir am kostenlosen Servicetelefon. Sie erreichen uns unter 0800 1000 4800. Ansprechpartnerinnen und -partner zur regionalen Beratung – online, telefonisch, per Video oder vor Ort finden Sie unter www.driv-bw.de/kontakt

Weitere Infos bietet das kostenfreie Faltblatt „Kindererziehung: Ihr Plus für die Rente“. Zu finden mit allen wichtigen Antragsformularen auf der Themenseite www.driv-bw.de/Altersvorsorge/Frauen

Trauergruppen für Kinder und Jugendliche starten neu.

In einer Gruppe der Trauer Raum geben, das möchten wir Kindern und Jugendlichen ermöglichen.

Die Gruppentreffen werden von ausgebildete Familien-Trauerbegleiterinnen gestaltet und finden monatlich in den Räumen des Ambulanten Kinderhospizdienstes Kuckucksnest in Titi-see-Neustadt statt.

Für Kinder: samstags, 10:00 - 12:30 Uhr

Für Jugendliche: freitags, 17:00 -19:00 Uhr
jeweils einmal im Monat.

Die Aufnahme in die Gruppe erfolgt nach einem persönlichen Erstgespräch, in dem wir gerne auch alle Fragen beantworten, oder rufen Sie uns einfach an. Das Angebot ist kostenfrei und nicht als psychologische Behandlung zu verstehen.

Telefon: 0151 70171913

info@kinderhopsizdienst-kuckucksnest.de

www.kinderhopsizdienst-kuckucksnest.de

Eine Woche Natur, Kunst und Technik für Grundschüler Schule Birklehof lädt ein zum Grundschulcamp in den Sommerferien

In den kommenden Sommerferien, vom 29. Juli bis 2. August 2024, bietet die Schule Birklehof wieder ein Summercamp für junge Entdeckerinnen und Entdecker an. Schülerinnen und Schüler aus der Region Hochschwarzwald, die nach den Sommerferien die 3. oder 4. Klasse besuchen werden, können hier in spannenden Workshops Natur, Kunst und Technik erleben, begleitet von pädagogischen Fachkräften.

In drei Workshops beschäftigen sich die Schülerinnen und Schüler mit „Unseren Sinnen“, tauchen ein in die spannende „Welt der Physik“ oder setzen sich künstlerisch mit Thema „Wasser“ auseinander. Die Workshops werden von erfahrenen Pädagoginnen und Pädagogen geleitet, das Material wird gestellt. Ein vielfältiges Freizeitangebot, hochwertige und leckere Verpflegung sowie eine Präsentation für alle Familien runden das Programm ab.

Die Teilnahmegebühr für Programm, Verpflegung und Material beträgt € 70,-. Das Summercamp wird gefördert durch die Josef Wund Stiftung.

Das Programm mit den Workshops startet in der zweiten Ferienwoche jeweils von Montag bis Freitag morgens um 08:15 Uhr. Eltern können ihre Kinder bereits zum Frühstück ab 07:40 Uhr bringen. Nach dem Mittagessen und einer zweiten Workshop-Phase beginnt um 14:30 Uhr das Freizeitprogramm. Spätestens um 16:30 Uhr können die Kinder abgeholt werden. Am Freitag beschließt eine Präsentation für alle Familien um 14:30 Uhr das Summercamp.

Für das plus-MINT Grundschulcamp kann man sich ab Mittwoch, den 08. Mai, online anmelden unter: www.birklehof.de/anmeldung-summercamp/.

„Wir sind glücklich, auch in diesem Jahr wieder ein hochwertiges Summercamp anbieten zu können“, sagt Elisabeth Ilg, zuständig für das Fundraising an der Schule Birklehof und Organisatorin der Camps. „Dank der großzügigen Unterstützung der Josef Wund Stiftung können wir Grundschülerinnen und -schülern aus der Region spannende Lernerfahrungen außerhalb des Schulunterrichts ermöglichen – und den Eltern bei der Betreuung ihrer Kinder in den Ferien zu Seite stehen.“

Die Josef Wund Stiftung trägt ca. 2/3 der Kosten des plus-MINT Summercamp und ermöglicht so die günstigen Konditionen. Ihr ist es wichtig, dass möglichst viele Schülerinnen und Schüler aus den Mitgliedsgemeinden des Zweckverbandes Hochschwarzwald teilnehmen können. Zur Stiftung zählt unter anderem die Thermengruppe Josef Wund, die das Badeparadies Schwarzwald in Titisee-Neustadt betreibt. Der Stiftungsgründer legte großen Wert darauf, dass seine Stiftung Projekte und Initiativen aus dem Umfeld der Thermen fördert sowie Bildung im primärpädagogischen Bereich, was das Summercamp am Birklehof in idealer Weise erfüllt.

Entgelt-Abrechnungen korrekt erstellen

Lohnsteuer, Beitragsgruppen, Urlaubsgeld: Entgelt-Abrechnungen korrekt zu erstellen will gelernt sein. Das dazu nötige Basiswissen vermittelt ein einwöchiger Kurs an der Gewerbe Akademie der Handwerkskammer Freiburg, der vom 15. bis 19. Juli stattfindet. Anhand konkreter Fälle aus der Praxis werden grundlegende Kenntnisse erarbeitet.

Dieser Kurs entspricht dem ersten von vier Modulen der Fortbildung „Assistent/in Personalwesen“, kann aber unabhängig davon besucht werden. Unterrichtszeiten: Montag, 8 bis 15 Uhr, Dienstag bis Freitag, 8 bis 13.30 Uhr. Die Gewerbe Akademie informiert unter Tel. 0761/15250-24 über mögliche Zuschüsse zur Teilnahme. www.gewerbeakademie.de

FUTURA II gGmbH

Seminare:

Lautlos Mähen - jetzt ist Sense! am Sa. 25.05.24 von 9.00 - 16.30 Uhr Die Teilnehmer*innen erlernen in dem Seminar von Thomas Mautner-Hipp die Kunst mit der Sense von Hand zu mähen sowie die Sensen zu dengeln. Denn das Mähen mit der Sense ist gelebter Natur- und Klimaschutz. Es verbindet nicht nur Sport mit der Erhaltung und Pflege von altem Kulturgut, sondern ist zugleich ein meditatives Handeln. Beim Handsensen verschmelzen Ökonomie, Ökologie und Bewegung an der frischen Luft. Kostenbeitrag € 80,— incl. veg. Mittagessen und Getränke

Pfingstsonntag, 19. Mai 2024, 17 Uhr
BAROCKKIRCHE ST. PETER

Bach & Jazz

Abschlusskonzert der Konzertreihe „Mit Bach durch die Regio“

Musik von und nach Johann Sebastian Bach
für Klavier, Schlagzeug und Orgel

Johannes Mössinger / KLAVIER
Bastian Jütte / SCHLAGZEUG
Johannes Götz / ORGEL

Am Pfingstsonntag, 19. Mai 2024 um 17 Uhr findet das Abschlusskonzert der Konzertreihe „Mit-Bach-durch-die-Regio“ in der Barockkirche St. Peter statt.

Ende der 1950er entdeckte der Franzose Jaques Loussier die swingenden Qualitäten Bach'scher Musik und eroberte fortan die Musikwelt mit seinen legendären „Play Bach-Einspielungen“. Die Musik Bachs ist aus dem Kontext des Jazz nicht mehr wegzudenken. Die Verbindung zwischen Johann Sebastian Bach und dem Jazz besteht darin, dass Bach improvisierte bevor er seine Musik niederschrieb. Dabei befolgte er bestimmte Regeln – er stützte seine Musik auf die Basslinie, worüber er Harmonien und am Schluss erst die Melodie schrieb. Im Jazz funktioniert das genauso. Man darf gespannt sein auf ein interessantes Cross-Over-Konzert, bei dem Bezirkskantor Johannes Götz und die beiden renommierten Jazzmusiker Johannes Mössinger am Klavier und Bastian Jütte am Schlagzeug Bach & Jazz zusammen bringen und ihre Improvisationskunst präsentieren. Eintritt 10 € (ermäßigt 7 €), Karten an der Abendkasse oder unter www.reservix.de (zzgl. Vorverkaufsgebühren).

DEUTSCHER WANDERVERBAND



14. Mai – Tag des Wanderns

Bundesweit über 350 Veranstaltungen

Der 14. Mai – Tag des Wanderns hat sich in ganz Deutschland zu einem wahren Wanderfest entwickelt. Bundesweit laden die Mitgliedsvereine des Deutschen Wanderverbands sowie Schulen, Kitas, aber auch Unternehmen und viele weitere Organisationen Menschen ein, um ihnen zu zeigen, wie vielfältig das Wandern ist.

Dr. Hans-Ulrich Rauchfuß ist Präsident des Deutschen Wanderverbands (DWV), der den 14. Mai – Tag des Wanderns veranstaltet: „Auch in diesem Jahr rechnen wir bundesweit mit mehr als 350 Veranstaltungen. Die Resonanz ist überwältigend.“ Die vielen Veranstaltungen machten deutlich, wie vielseitig das Wandern heute sei. Das Angebot reiche vom DWV-Gesundheitswandern®, bei dem sich kurze Wanderetappen mit einfachen physiotherapeutischen Übungen abwechseln, über Wanderungen für Familien und Kita-Gruppen bis hin zu Naturschutz-Exkursionen und Sonnenaufgang-Wanderungen sowie Feierabend-Wanderungen. „Da ist für jede und jeden etwas dabei“, sagt Rauchfuß, „mit dem 14. Mai – Tag des Wanderns tragen wir dazu bei, die umwelt- und klimaschonendste Outdoor-Freizeitbeschäftigung noch populärer zu machen.“

Besonders umwelt- und klimaschonend ist das Wandern, wenn die An- bzw. Abfahrt zum Start bzw. Ziel einer Wanderung mit dem ÖPNV oder Fahrgemeinschaften organisiert ist. Wie bei einem Angebot westlich von Koblenz zum 14. Mai – Tag des Wanderns. Dort geht es per Fahrgemeinschaften von dem Ort Adenau nach Hatzenport. Dann erwarten die Besuchenden urwüchsige Pfade an Steilhängen, Weinberge und sogar kleine Klettersteige. Bei Leipzig beginnt eine Wanderung am Bahnhof von Bad Lausick und führt dann zu zahlreichen Standorten früherer Mühlen. Dass der 14. Mai – Tag des Wanderns auch grenzüberschreitend begangen wird, zeigt eine geführte Wanderung auf alten Pfaden durch ehemalige Dörfer in Tschechien.

Die Zentralveranstaltung zum diesjährigen Tag des Wanderns unter Schirmherrschaft des niedersächsischen Ministerpräsidenten Stephan Weil findet statt in der Stadt Rotenburg (Wümme). Ausrichter ist der gleichnamige Landkreis, ein DWV-Fördermitglied. Erstmals findet damit eine Zentralveranstaltung zum Tag des Wanderns in Niedersachsen statt. Ministerpräsident Weil: „Der Freizeitsport Wandern erfreut sich in Niedersachsen wachsender Beliebtheit. Dass das Flachlandwandern bei uns so beliebt geworden ist, liegt sicher auch an den Nordpfaden im Landkreis Rotenburg (Wümme). Die Nordpfade zeigen beispielhaft, wie der Wandertourismus heute funktionieren kann. Maßgeblich für das Angebot ist neben dem Touristikverband des Landkreises das große ehrenamtliche Engagement, für das ich mich ausdrücklich bedanke. Ohne die Wegepatinnen und -paten sowie weiterer privater Unterstützung wären die Pflege und der Unterhalt der Nordpfade für den Landkreis Rotenburg kaum zu stemmen.“ In Rotenburg (Wümme) wird die Niedersächsische Ministerin für Inneres und Sport, Daniela Behrens, Ministerpräsident Weil vertreten.

Hauptsponsor des 14. Mai – Tag des Wanderns ist die Sparkassen-Finanzgruppe. „Seit mehr als 200 Jahren verstehen die Sparkassen die Förderung des Gemeinwohls als ihren Auftrag: Sie fördern Vereine, Initiativen und soziale Einrichtungen, die wichtige Beiträge in allen Bereichen der Gesellschaft leisten. Daher steht die Sparkassen-Finanzgruppe auch an der Seite des Deutschen Wanderverbandes und fördert den Tag des Wanderns 2024. Hier vereinen sich sportliche und kulturelle Aspekte mit großem ehrenamtlichem Engagement und Naturschutz,“ sagt Prof. Dr. Ulrich Reuter, Präsident des Deutschen Sparkassen- und Giroverbandes.

Über die einzelnen Veranstaltungen zum 14. Mai – Tag des Wanderns informiert die Seite <https://www.tag-des-wanderns.de>. Interessierte erfahren dort alles Wissenswerte über alle beim DWV gemeldeten Touren inklusive Ansprechpersonen, Zeit, Treffpunkt und die jeweiligen Themen.

Der Tag des Wanderns wird von der Sparkassen Finanzgruppe als Hauptsponsor unterstützt sowie durch die Partner LOWA, komoot, Wikinger Reisen, KOMPASS Verlag und ADDITIVA Magnesium.

Der Deutsche Wanderverband (DWV) ist eine starke Lobby für Wandern, Wege, Naturschutz und Kultur. Seit 1883 vertritt der DWV die Interessen seiner rund 70 Landesweiten und regionalen Gebirgs- und Wandervereine mit ihren 3.000 Ortvereinen. Er ist bundesweit ein anerkannter Fachverband für Nachhaltigkeit, Wegearbeit, Wandern, Ausbildung und bürgerschaftliches Engagement. Als anerkannter Naturschutzverband ist ihm der achtsame Umgang mit der Natur ebenso wichtig, wie das Naturerleben. Vielfalt ist unsere Stärke.

NATURSCHUTZZENTRUM SÜDSCHWARZWALD



Genusstour zu den Pflanzen des Feldbergs

Martina Keller aus Löffingen weiß so gut wie alles über Heilpflanzen, Hubertus Ulsamer vom Naturschutzzentrum vieles über den Wald, und er kennt den wissenschaftlichen Hintergrund des Vorkommens vieler Pflanzen am Feldberg. Beide leiten gemeinsam eine geführte Wanderung vom Haus der Natur hinunter zum Feldsee. Nach einer Einkehr im gemütlichen Raimartihof geht es in aller Ruhe wieder zum Startpunkt zurück. Auf dem Weg durch den Bannwald „Feldseewald“, um den Feldsee und vorbei an den Wiesen des Raimartihofs sind sehr viele der besonderen Pflanzenarten des Naturschutzgebiets Feldberg zu entdecken.

Die Führung findet statt am Freitag, dem 24.05. von 10 bis ca. 16 Uhr. Die Teilnehmergebühren betragen 25 € für Erwachsene, 20 € ermäßigt und 15 € für Schulkinder und Studierende, der Verzehr im Raimartihof ist nicht inbegriffen. Eine Anmeldung unter Telefon 07676 / 9336-30 ist erforderlich. Parkplätze stehen im Parkhaus Feldberg zur Verfügung.

AUF DER HAUT GEBRATENES LACHSFORELLENFILET AN WÜRZIGER BUTTER-SOJA-SAUCE, PANIERTER SPARGEL UND RICOTTA-PARMESAN-BÄRLAUCHPASTA

ZUTATEN

FÜR JEWEILS 4 PORTIONEN

LACHSFORELLENFILET

600 g frisches Lachsforellenfilet
Salz, Pfeffer aus der Mühle
etwas Mehl zum Mehlieren
2 EL Rapsöl

BUTTER-SOJA-SAUCE

6 EL Butter
3 EL Weißwein, trocken
3 TL Sojasauce

PANIERTER SPARGEL

24 Stangen Spargel, gerüstet
1 Prise Zucker
1 Prise Salz
3 Zitronenscheiben
1 TL Butter



Eiswasser

3 Eier
1 TL Salz
Paniermehl (zum Panieren)
Rapsöl (zum Frittieren)

RICOTTA-PARMESAN-BÄRLAUCHPASTA

100 g Bärlauch, gewaschen, gehackt
350 g Ricotta
3 Eigelb
2 Eier
70 g Parmesan, fein gerieben
280 g Weizenmehl
Salz, Pfeffer aus der Mühle
30 g Parmesan, fein gerieben

ZUBEREITUNG

LACHSFORELLENFILET:

Lachsforellenfilet salzen, pfeffern und auf der Hautseite leicht mehlieren. Öl in einer Pfanne erhitzen und das Fischfilet bei hoher Temperatur auf der Hautseite erst kurz anbraten, dann wenden und bei mittlerer Temperatur glasig dünsten.

BUTTER-SOJA-SAUCE:

In die Pfanne, in der gerade der Fisch gebraten wurde, die Butter geben und mit dem Weißwein sowie Sojasauce gut vermischen.

PANIERTER SPARGEL:

Wasser mit 1 Prise Zucker, 1 Prise Salz, den Zitronenscheiben und der Butter zum Kochen bringen, dann Temperatur verringern. Wenn das Wasser nicht mehr kocht, die Spargelstangen darin al dente blanchieren und im Eiswasser abkühlen. Die Eier aufschlagen und kräftig mit Salz würzen. Den Spargel zuerst durch die aufgeschlagenen Eier und dann durch das Paniermehl ziehen. Öl in Pfanne erhitzen und dann die Temperatur herunterdrehen. Den Spargel im heißen Öl goldbraun frittieren.

RICOTTA-PARMESAN-BÄRLAUCHPASTA:

Bärlauch mit Ricotta, Eigelb und Eiern, Parmesan und Mehl verkneten, salzen und pfeffern (ist der Teig noch zu weich, etwas Mehl hinzufügen). Aus dem Teig Rollen formen und von diesen dann ca. 1,5 cm dicke Scheiben abschneiden. Die Pasta-Scheiben in köchelndem Salzwasser ca. 10 Min. garen, abtropfen lassen. In eine große Schüssel geben, den geriebenen Parmesan darüberstreuen.

Lachsforellenfilet mit dem Spargel und der Ricotta-Parmesan-Bärlauchpasta anrichten, die Butter-Soja-Sauce darüber träufeln und sofort servieren.

TIPPS & TRICKS

Die Spargelstangen sollten beim Kauf leicht glänzen, keine Risse haben und sich vor allem nicht biegen lassen. Ein Bärlauch-Frische-Indiz sind saftig-grüne Blätter. In ein feuchtes Geschirrtuch gewickelt und dann in einen Plastikbeutel gesteckt, hält sich Bärlauch eine Nacht im Gemüsefach des Kühlschranks. Blatt für Blatt besser immer einzeln waschen und mit einem Küchentuch trocken tupfen. Das volle Bärlauch-Aroma entlädt sich nur in rohem Zustand. Kocht man das Wildkraut, so wird der Geschmack mild-würzig.

WICHTIGE INFORMATION



Vorgezogener Anzeigenschluss

KW 21 Pfingstmontag und KW 22 Fronleichnam

BITTE BEACHTEN! Ihre Anzeige soll in KW 21 oder 22 erscheinen? Dann buchen Sie einen Tag früher!

Aufgrund von **Pfingstmontag, 20.05.2024** ändert sich der Anzeigenschluss wie folgt:

**Anzeigenschluss Montag →
Freitag in der Vorwoche 9 Uhr**

Bei Kombinationen und Landkreisen muss Ihre Anzeige für KW 21 spätestens am Freitag, 17.05.2024 im Verlag eingehen.

Aufgrund von **Fronleichnam am Donnerstag, 30.05.2024** ändert sich der Anzeigenschluss wie folgt:

**Anzeigenschluss Montag →
Freitag in der Vorwoche 9 Uhr**

**Anzeigenschluss Dienstag →
Montag 9 Uhr**

**Anzeigenschluss Mittwoch →
Dienstag 9 Uhr**

Bei Kombinationen und Landkreisen muss Ihre Anzeige für KW 22 spätestens am Freitag, 24.05.2024 im Verlag eingehen.



Primo-Verlag Anton Stähle GmbH & Co. KG
☎ 07771 9317-11 ✉ anzeigen@primo-stockach.de
www.primo-stockach.de

Häusern

Lager-, Hobby- und Werkstatträume ab sofort zu vermieten. **Tel. 0172 9706074** oder **Tel. 0179 6916497**

3-Zi.-Whg., 79874 Breitenau

Erstbezug 15.08. oder 1.9., Balkon, 2. OG, 85 qm, Aufzug, barrierefrei, neue Einbauküche, Fußbodenheizung, Miete € 1.020, NK € 190, TG € 50, **Tel. 0151-28981015**

*Man liebt seine Mutter fast ohne es zu wissen
und ohne es zu fühlen, weil es so natürlich wie leben ist;
und man spürt bis zum Augenblick der letzten Trennung
nicht, wie tief die Wurzeln dieser Liebe hinabreichen.*
(Guy de Maupassant)

Katharina (Käthe) Busch geb. Franken

* 15. Februar 1933 † 04. Mai 2024

Wir vermissen Dich
Wolfgang, Holger, Elvira Busch
mit ihren Familien.

**BLITZ
TAXI** 

07703 400

- KRANKFAHRTEN
(Dialyse-, Strahlen- und Chemofahrten)
- wir rechnen mit Ihrer Krankenkasse ab
- ROLLSTUHLFAHRTEN
- FLUGHAFENTRANSFER



Ferienhaus zum Kauf gesucht....



für Arztfamilie mit 2 Kindern aus Heidelberg.
Bevorzugt im Raum Hinterzarten, Breitenau,
Titisee- Neustadt, Lenzkirch, Feldberg oder
Schluchsee. Egal ob Alt- od. Neubau.

N. Schwaninger **Schwaninger Immobilien seit 1980**
Freiburg, Tel. 0761-285024, Email: info@schwaninger-immobilien.de



PARTYGÄNGER?

Wussten Sie...

... dass Sie in den Heimatblättern
viele Events und Veranstaltungen
in Ihrer Umgebung finden?

EINE
UMDREHUNG
VORAUSS.

Wst

FERIEN JOB's

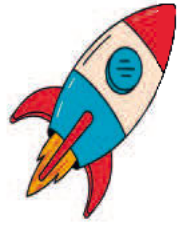

WERDE TEIL UNSERES TEAMS

- / Technischer Key Account Manager (m/w/d)
- / Mitarbeiter (m/w/d) Wartung / Instandhaltung
- / Einrichter (m/w/d) Dreh- und Fräsmaschinen
- / Maschinenbediener (m/w/d)
- / Schichtführer (m/w/d)
- / IT-Administration (m/w/d)
- / IT-Support (m/w/d)
- / Fachkraft (m/w/d) interne Logistik
- / Qualitätstechniker (m/w/d)
- / Programmierer (m/w/d)

WST Präzisionstechnik GmbH
Personalwesen
Gerwigstr. 9, 79843 Löffingen
Tel. 07654 / 9111 - 451
personal@wst-willmann.de
www.wst-willmann.de

Jetzt wächst auch Ihr Interesse?

Dann informieren Sie sich unter:
www.wst-willmann.de/Jobboerse



SERVICE RUND UM DIE UHR

ONLINE ANZEIGE BUCHEN: WWW.PRIMO-STOCKACH.DE

Buchen Sie mit dem Online-Kalkulator bequem Ihre Anzeige.



ISELE

REGIONAL & FRISCH

An Pfingsten Spargel genießen:



Badischer weißer Spargel KL.2 1KG 12,29

BIO-Spargel vom Weingut Landmann
aus Freiburg-Waltershofen
weiß /violett 16 – 26 mm KL. 2 1 KG 15,90
Grüner Spargel zu aktuellen Tagespreisen!

Grüner Spargel-Salat hausgemacht 100 G 1,69

Und lecker dazu:

Gekochter Schinken-Aufschnitt 100 G 1,99
Schwarzwälder Schinken 100 G 2,29

Unser Frische-Tipp: gültig bis Mittwoch, 22.05.2024 - solange Vorrat reicht!

TOP-Angebote an unserer Bedienungstheke:

Schweinekotelett	100 G	-,99
Cordon bleu vom Schwein	100 G	1,29
Frische Hähnchenbrustfilets	100 G	1,09
Wienerle	100 G	1,37
Sonntags Frischwurstaufschnitt	100 G	1,29
Cambozola Grand Noire Weichkäse 60 % Fett i.Tr.	100 G	1,79
Ziegen-Schnittkäse mit Bockshornklee 50 % Fett i.Tr.	100 G	2,99

Mit frischen Vitaminen in den Frühling

Dt. Kopfsalat Kl. 1	Stück	1,19
Dt. Erdbeeren aus der Regio Kl. 1	500 G Schale	3,99

Grundpreis 1 KG = € 7,98

Unsere Sommer-Öffnungszeiten

Frischemarkt und „A-Heu“: 8.00 - 18.30 Uhr Neu: Samstag 8.00 - 18.00 Uhr
Frischetheke Mittagspause 13.00 - 14.30 Uhr
1. OG Mittagspause 12.30 - 14.30 Uhr, Samstag 8.00 - 16.00 Uhr geöffnet

NEUERÖFFNUNG MARKENMODE BIS 70% REDUZIERT

ELBSAND TOM TAILOR
ZERRES RABE MAC.
CECIL CMP CASA MODA.
EST. 1989

Marken
**Mode
outlet**

Fashion für Damen & Herren

Fischbacher Str. 6 • 79859 Schluchsee

Dienstag - Freitag von 10.00 - 17.30 Uhr
Samstag von 10.00 - 14.00 Uhr

MEIER
sehen und hören

Erleben Sie den Unterschied ...

Martinstraße 34 | www.brillenmeier.de
79848 Bonndorf | Telefon: 07703-609

Sommer . Sonne . Sonnenbrille!



Nur bis zum
31.05.2024

Einstärken-Sonnenbrillengläser

in Ihrer Glasstärke* mit 100% UV-Schutz

ab € 49,-

Gleitsicht-Sonnenbrillengläser

in Ihrer Glasstärke* mit 100% UV-Schutz

ab € 159,-

* Bis max. 4/2 dpt., andere Ausführung gegen Aufpreis möglich.

STEININGER

Natursteine

Grabmale - Granit und Marmor

Einzelanfertigungen nach Ihren Vorstellungen

Beschriftung von Urnenplatten.

STEININGER

79859 Schluchsee · Sommerseite 8

Tel. 07656/342 · Fax 07656/1727

www.steinger-natursteine.de

info@steinger-natursteine.de

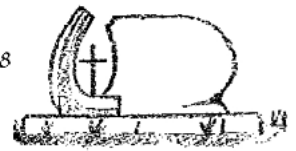

ErneuerbareBW

KEA-BW
Kommunale Energieagentur

Jochen Baier von
der Bäckerei Baier
aus Herrenberg
backt preisgekrönt
mit erneuerbaren
Energien.

Unsere Brezeln

mit Sonne & Wasserkraft gebacken.

Brezeln und Brot kommen aus der heißen Backstube.
Das braucht viel Energie. Energie, die wir in Baden-Württemberg
aus Wind, Wasser und Sonne erzeugen.
Brot von hier mit Energie von hier.

Wir alle machen
Erneuerbare zur Tradition.

www.erneuerbare-zur-tradition-machen.de



Oliver Rieder

Ich freue mich auf Ihre Anmeldung!

10
Jahre
2014-2024
ER

☎ 0761 / 76 999 522

www.er-touristik.de

Unsere besonderen Mehrtagesreisen mit TAXI-Abholservice

- 27.06.-30.06. **Opernfestspiele Verona „Aida“** und fakultativ „TURANDOT“
****Hotel in Verona, Stadtrundgang, Ausflug Gardasee ab € 838,00
- 19.07.-26.07. **Cornwall – Naturwunder und Weltkulturerbe** in England
Stonehenge, Trebah Garden, Tintagel Castle, Exeter ab € 2.265,00
- 17.08.-22.08. **Schlösser und Gärten der Loire** - unterwegs in Frankreich
Blois, Chenonceau, Chambord, Amboise, Villandry etc. ab € 1.385,00
- 13.09.-25.09. **Spanien entdecken!** Rundreise Andalusien
Barcelona, Granada, Ronda, Sevilla, Madrid ab € 2.629,00
- 19.11.-26.11. **FLUGREISE Oman** - mit Dorothea und Erwin Rieder
Muscat, Wahiba Sands, Nizwa, Bahla ab € 2.750,00

Gerne senden wir Ihnen unseren Katalog „Reisen 2024“ zu!

ER Touristik | Erwin Rieder GmbH & Co. KG | Zähringer Str. 333 | 79108 Freiburg

BUSREISEN ERLEBEN - GENIESSEN - NEUES ENTDECKEN

Immobilien- & Sachverständigen-Büro
Kirchgasse 3 D-79868 Feldberg

Telefon: 07655-1521

www.dahoim-immobilien.de



Eff.Kl: B Energieverb. Öl (2005) 58 kWh/(m²·a) ww

**„NATURKURVE“
3-ZI ETW IN FELDBERG**

- 58 m² Wohnfläche | Baujahr 1984
- 2 Schlafzimmer | 1 Aussichtsbalkon
- Natur-Weitblick aus allen Zimmern
- Komplett möbliert & eingerichtet
- 2 Kfz-Stellplätze | In 958 M Höhenlage

Kaufpreis: 155.000,- €
zuzüglich 3,57% Provision inkl. MwSt.

WWW.DAHOIM-IMMOBILIEN.DE

BEH GbR

Bauplanung - Energieberatung

So erreichen Sie uns:

0 160 / 959 75 799

info@energie-beh.de

Energieberatung

Vor-Ort-Beratung
Energieausweise
KfW - Finanzierung
Sanierungsfahrplan

Bauplanung

Bauleitung



DIN 18599 Zulassung - DIN 16247 Energieaudit



www.st-raphael.de



Wir suchen Sie

Alltagsbegleiterin (m/w/d)

(zum nächstmöglichen Zeitpunkt, Teilzeit 50-75 %)

Pflege-Wohngemeinschaft Schluchsee

Wir wünschen uns ...

- Freude am Umgang mit Menschen
- Empathie & Verständnis
- Aufmerksamkeit
- Händchen für leichte Pflege
- Hauswirtschaftliches Geschick

Wir bieten

- AVR-Caritas Tarif
- Weihnachtsgeld
- Betriebliche Altersvorsorge
- Gesundheitsmanagement
- Wertschätzendes Umfeld
- Freiräume
- Teil sein von etwas Besonderem

Bitte senden Sie Ihre vollständigen Unterlagen schriftlich oder per E-Mail an
Seniorenzentrum St. Raphael | Dresselbacher Weg 12 | 79859 Schluchsee
Tanja Wrobel | Tel. 0 76 56/9 87 63 90 | schluchsee@st-raphael.de



Der neue Crosstrek.

Bringt euch dahin, wo ihr noch nie wart.

ab **34.790 €**

Subaru Crosstrek 2.0ie: Energieverbrauch (l/100 km) kombiniert: 7,7; CO₂-Emission (g/km) kombiniert: 174; CO₂-Klasse: F.

Abbildung enthält Sonderausstattung.

**Weltgrößter
Allrad-PKW-Hersteller**

www.subaru.de



Autohaus Rebmann GmbH

Im Rappennest 1
79859 Schluchsee
Tel.: 07656/1027

**YANNIK
KÖNIG**

**Zukunft
wählen.**



Kreistag WK 09
Lenzkirch
Feldberg
Schluchsee
St. Märgen
Breitnau
Hinterzarten



MIT WEITBLICK FÜR DEN HOCHSCHWARZWALD

www.spd-hochschwarzwald.de